

PLANTA DO SUBSOLO

ESCALA 1:100

AV. DR. MORAES SALLES

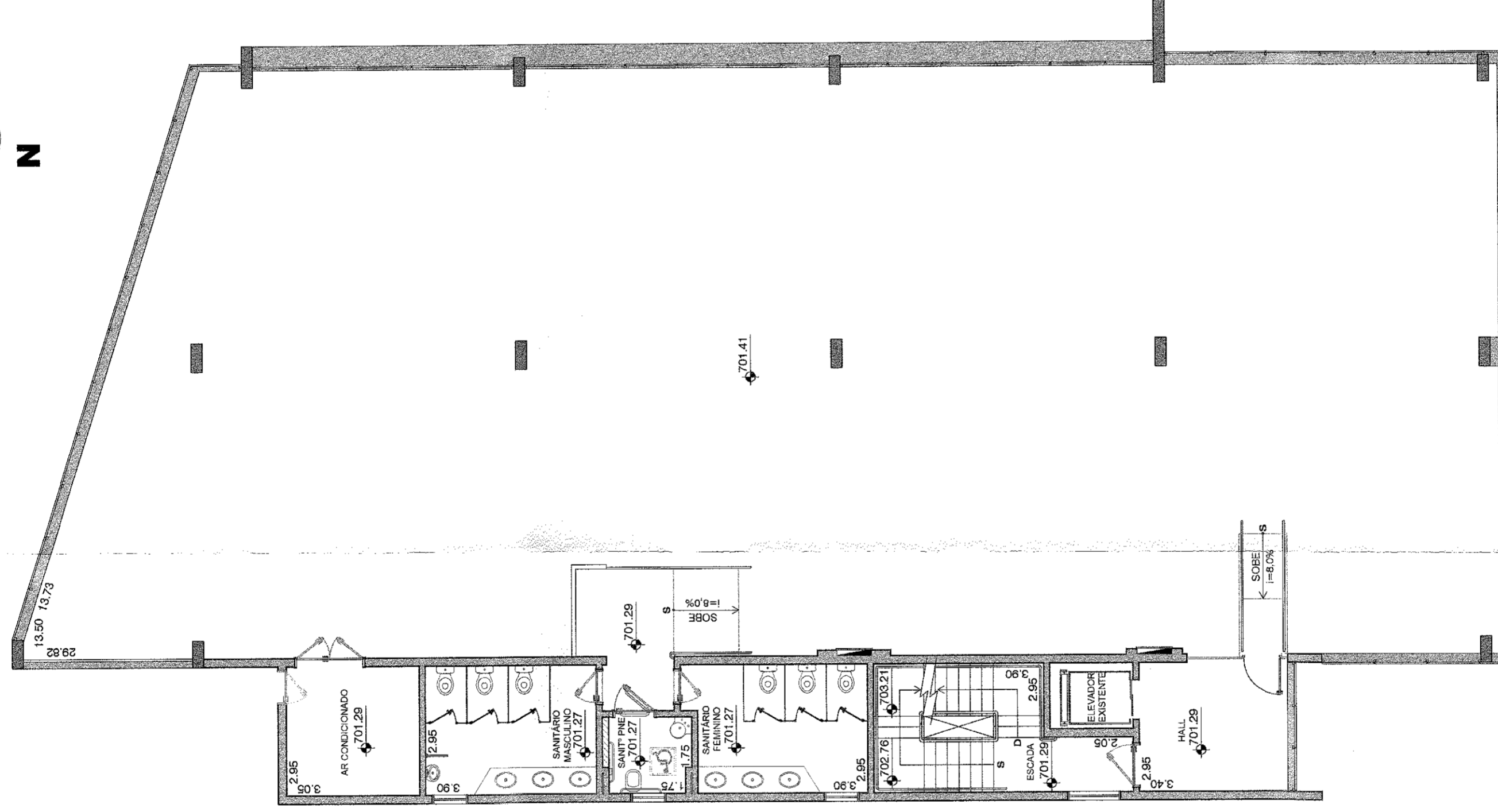

PLANTA DO PAVIMENTO TÉRREO

ESCALA 1:100

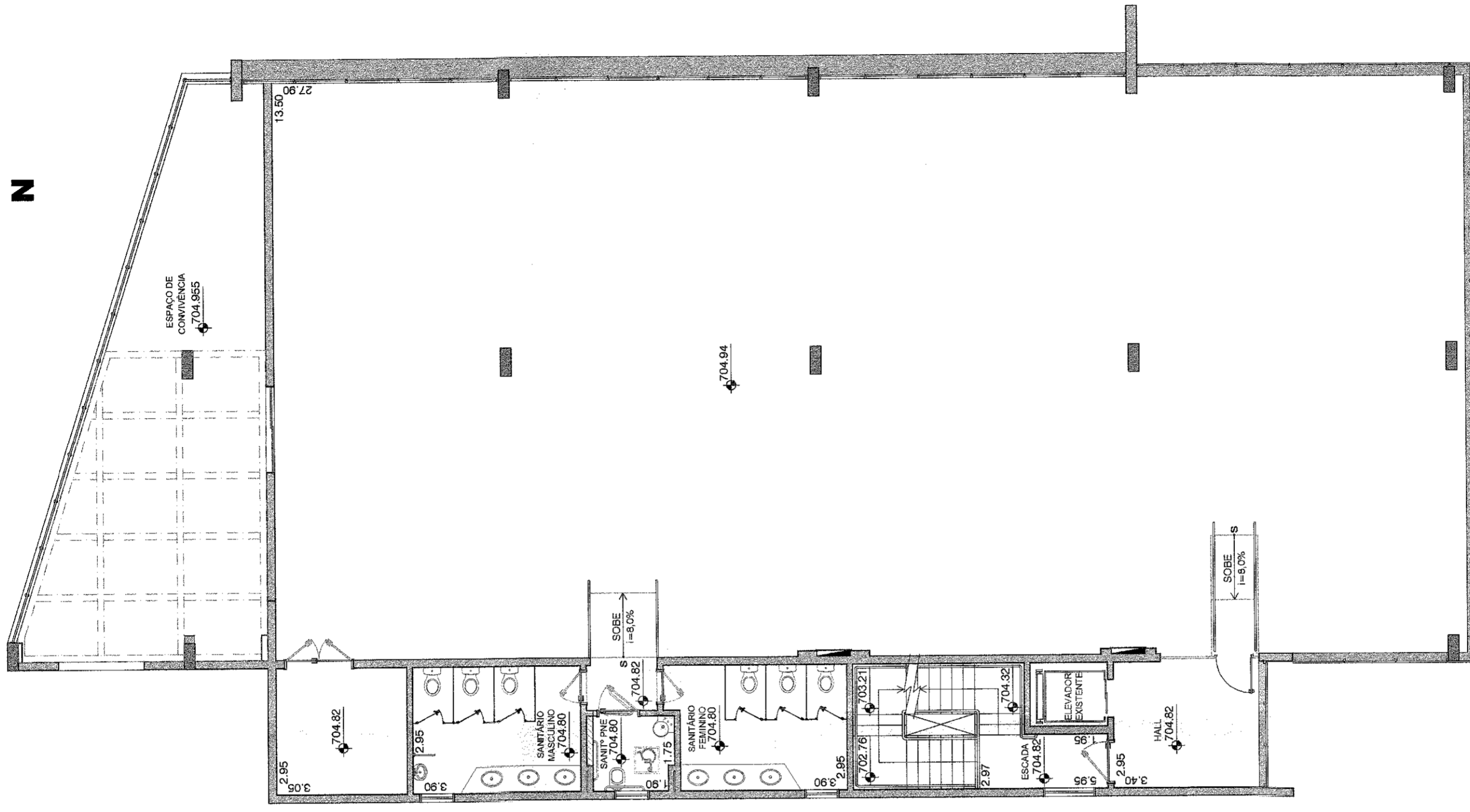

PLANTA DO 1º PAVIMENTO

ESCALA 1:100

PROJETO COMPLETO																																																																																								
P.M. 03.005.8 <b>UNICHA</b> P.M. 03.011.0 FL. 13		Nº DO PROJETO: 02/02 Nº DA OBRA: 2.494																																																																																						
<b>AMPLIAÇÃO DE CONSTRUÇÃO COMERCIAL - CSE</b>																																																																																								
RUA: AV. DOUTOR MORAES SALLES LOTE: 06 QUADRA: O ZONA: 03 C/ CSE		NÚMERO: 2.494 QUARTERÃO: 1879																																																																																						
BARRIO: JARDIM PARAISO		Nº DE LANCAMENTOS: 06																																																																																						
<table border="1"> <thead> <tr> <th colspan="2">TÉRREO</th> <th colspan="2">1º ANDAR</th> <th colspan="2">TOTAL UNIDADES</th> </tr> <tr> <th>DOMINÍCIOS UNIDADES</th> <th>Nº BANHEIROS UNIDADE</th> <th>TOTAL BANHEIROS</th> <th>TOTAL UNIDADES</th> <th>03 / 01</th> <th>06</th> </tr> </thead> <tbody> <tr> <td>TERREO EXISTENTE</td> <td>1.003,55</td> <td></td> <td></td> <td></td> <td>02</td> </tr> <tr> <td>SESSO GABARRA</td> <td>524,01</td> <td></td> <td></td> <td></td> <td></td> </tr> <tr> <td>PAY SUPERIOR</td> <td>524,01</td> <td></td> <td></td> <td></td> <td></td> </tr> <tr> <td>TOTAL EXISTENTE</td> <td>1.007,03</td> <td></td> <td></td> <td></td> <td></td> </tr> <tr> <td>APPROVADO A CONSTRUIR</td> <td>207,39</td> <td></td> <td></td> <td></td> <td></td> </tr> <tr> <td>APPROVADO NÃO CONSTRUIDO</td> <td>207,39</td> <td></td> <td></td> <td></td> <td></td> </tr> <tr> <td>SUBSOLO</td> <td>19,85</td> <td></td> <td></td> <td></td> <td></td> </tr> <tr> <td>PAVIMENTO SUPERIOR</td> <td>192,89</td> <td></td> <td></td> <td></td> <td></td> </tr> <tr> <td>TOTAL A CONSTRUIR</td> <td>215,83</td> <td></td> <td></td> <td></td> <td></td> </tr> <tr> <td>TOTAL GERAL</td> <td>1.522,86</td> <td></td> <td></td> <td></td> <td></td> </tr> <tr> <td>TOTAL OCUPADA</td> <td>527,30</td> <td></td> <td></td> <td></td> <td></td> </tr> <tr> <td>LIVRE</td> <td>476,25</td> <td></td> <td></td> <td></td> <td></td> </tr> </tbody> </table>					TÉRREO		1º ANDAR		TOTAL UNIDADES		DOMINÍCIOS UNIDADES	Nº BANHEIROS UNIDADE	TOTAL BANHEIROS	TOTAL UNIDADES	03 / 01	06	TERREO EXISTENTE	1.003,55				02	SESSO GABARRA	524,01					PAY SUPERIOR	524,01					TOTAL EXISTENTE	1.007,03					APPROVADO A CONSTRUIR	207,39					APPROVADO NÃO CONSTRUIDO	207,39					SUBSOLO	19,85					PAVIMENTO SUPERIOR	192,89					TOTAL A CONSTRUIR	215,83					TOTAL GERAL	1.522,86					TOTAL OCUPADA	527,30					LIVRE	476,25				
TÉRREO		1º ANDAR		TOTAL UNIDADES																																																																																				
DOMINÍCIOS UNIDADES	Nº BANHEIROS UNIDADE	TOTAL BANHEIROS	TOTAL UNIDADES	03 / 01	06																																																																																			
TERREO EXISTENTE	1.003,55				02																																																																																			
SESSO GABARRA	524,01																																																																																							
PAY SUPERIOR	524,01																																																																																							
TOTAL EXISTENTE	1.007,03																																																																																							
APPROVADO A CONSTRUIR	207,39																																																																																							
APPROVADO NÃO CONSTRUIDO	207,39																																																																																							
SUBSOLO	19,85																																																																																							
PAVIMENTO SUPERIOR	192,89																																																																																							
TOTAL A CONSTRUIR	215,83																																																																																							
TOTAL GERAL	1.522,86																																																																																							
TOTAL OCUPADA	527,30																																																																																							
LIVRE	476,25																																																																																							
DECLARAÇÕES DECLARO QUE A APROVAÇÃO DO PROJETO PELA PREFEITURA NÃO IMPLICA NO RECONHECIMENTO DO DIREITO DE PROPRIEDADE DO TERRENO.		PROPRIETÁRIO: PORTO SEGURO COMPANHIA DE SEGUROS GERAIS EDUARDO ALEXANDRE ANÇAIBE CPF: 82.84.1873																																																																																						
DECLARO QUE O PROBLEMA DE SUPERÁVIO DE ÁREA DE CORTAÇÃO DO LOTE NÃO DEPENDERÁ DE APROVAÇÃO OU NÃO DO PROBLEMA DE SUPERÁVIO DE ÁREA DE CORTAÇÃO DO LOTE.		RESPONSAVEL TÉCNICO: AV. CLAUDIO CELESTINO TOLEDO SOARES RUA JOSE CAMPOS SALLES																																																																																						
DECLARO QUE: <ol style="list-style-type: none"> <li>1. A OBRA SERÁ EXECUTADA E ACORDO COM O PROJETO APROVADO PELA PREFEITURA MUNICIPAL DE CAMPINAS.</li> <li>2. AS CONDIÇÕES DE OBRAS E SERVIÇOS PÚBLICOS QUANDO NECESSÁRIO.</li> <li>3. MANDEI ALEVAR O PROJETO SEM MEDIÇÃO COMINADA A V.C.</li> </ol>		RIBARDO QUE RICARDO BERRETTINI DE ABREU REGR. CO: 13.798 CRP: 0505686/014 ART. Nº: 8252/202 60/0567																																																																																						
PREFEITURA MUNICIPAL DE CAMPINAS DEPARTAMENTO DE USO E OCUPAÇÃO DO SOLO DOCUMENTO SEM RASURAS ESTA APROVAÇÃO SE RESTRINGE AO TIPO DE OCUPAÇÃO RESIDENCIAL OU COMERCIAL DO LOTE, NÃO SEVA ANALISADA NA OCASIÃO DO ALVARÁ DE USO.																																																																																								
P. OT. Nº 19/11/2013 11/07/2014 Guilherme H S Martins Arquivado Cem 168525-9																																																																																								