

### DIMENSÕES DAS VAGAS

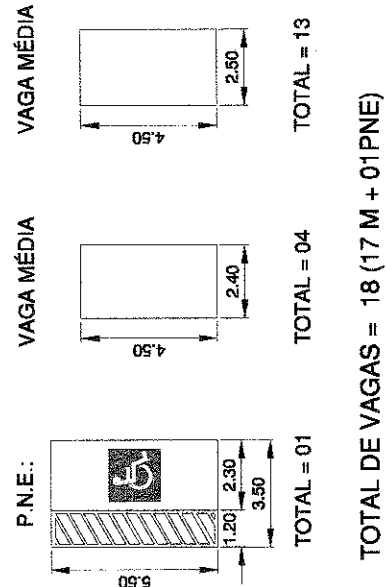

### CORTE ESQUEMÁTICO AA

ESCALA 1:200

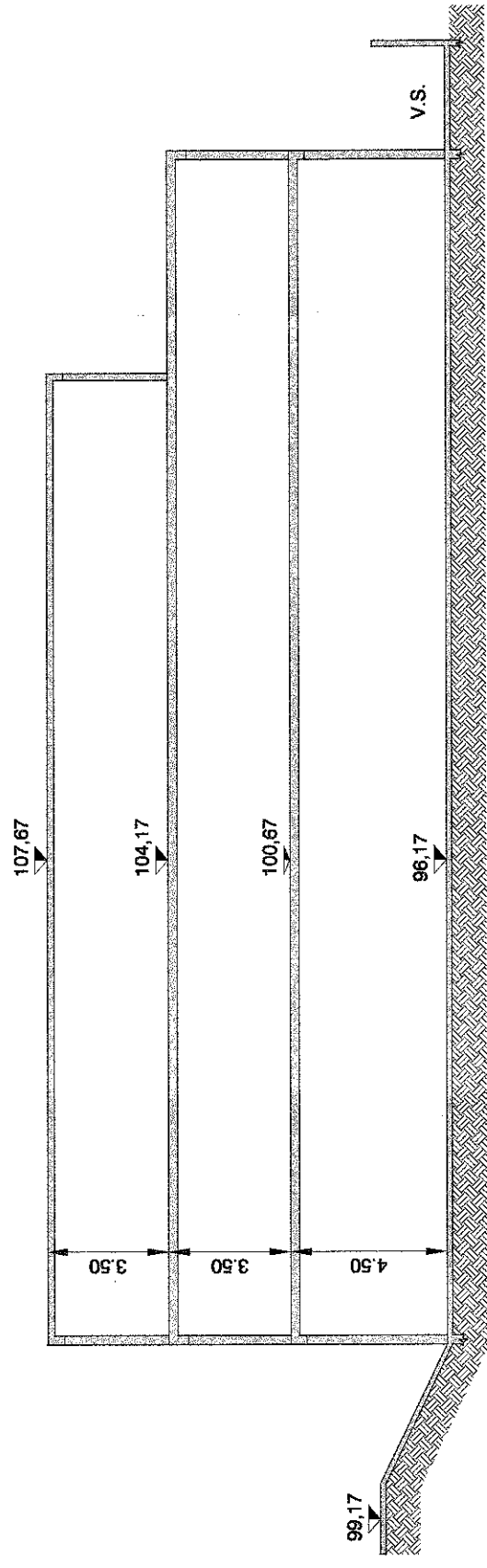

### IMPLANTAÇÃO GERAL

ESCALA 1:500

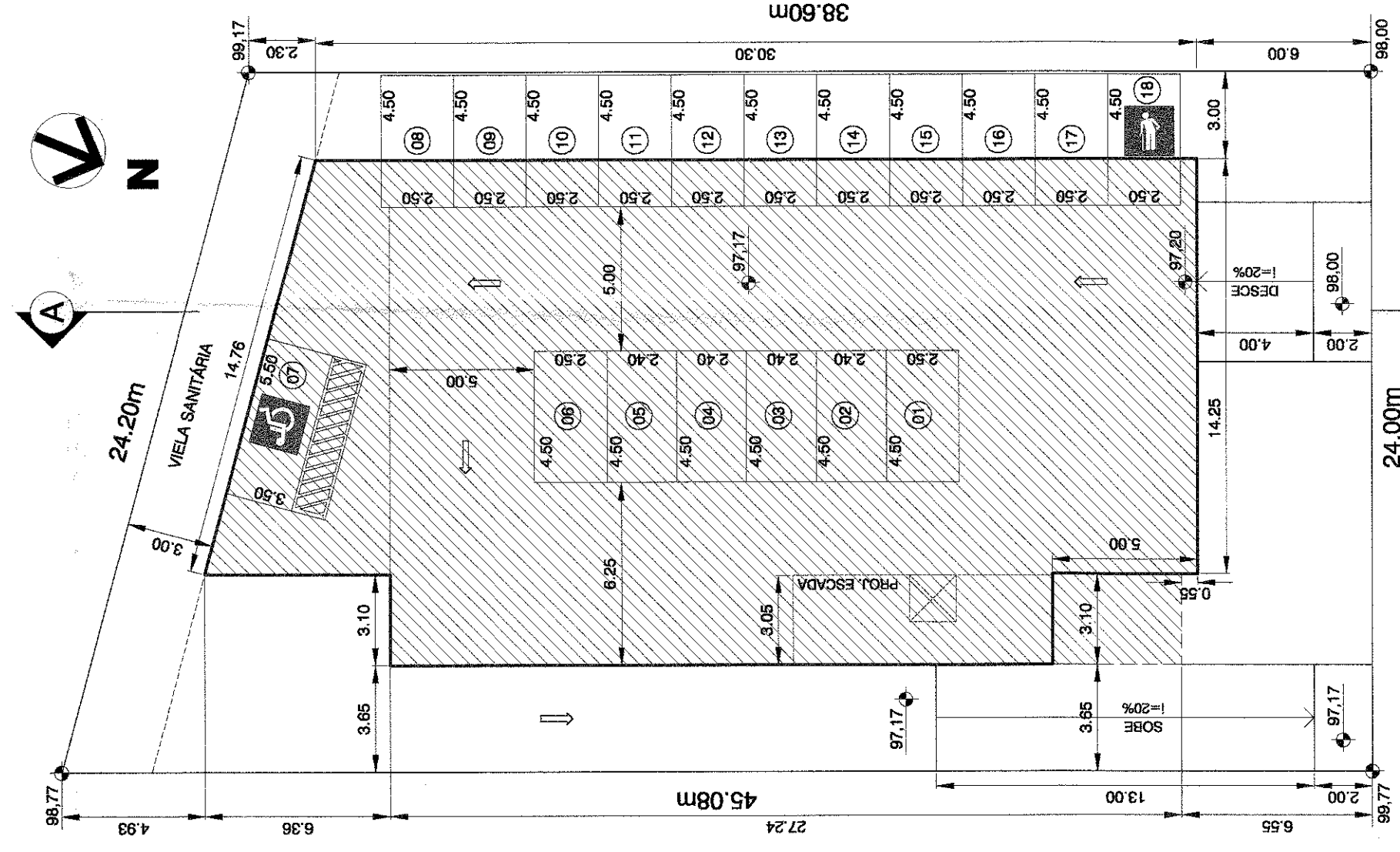
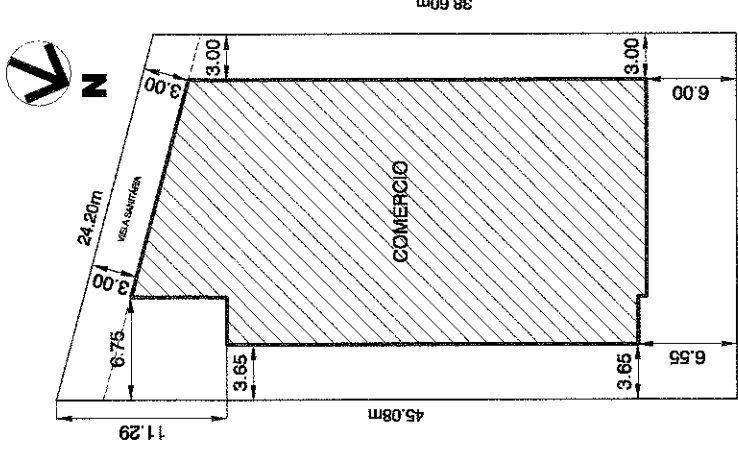

### IMPLANTAÇÃO DO SUBSOLO (GARAGEM)

ESCALA 1:200

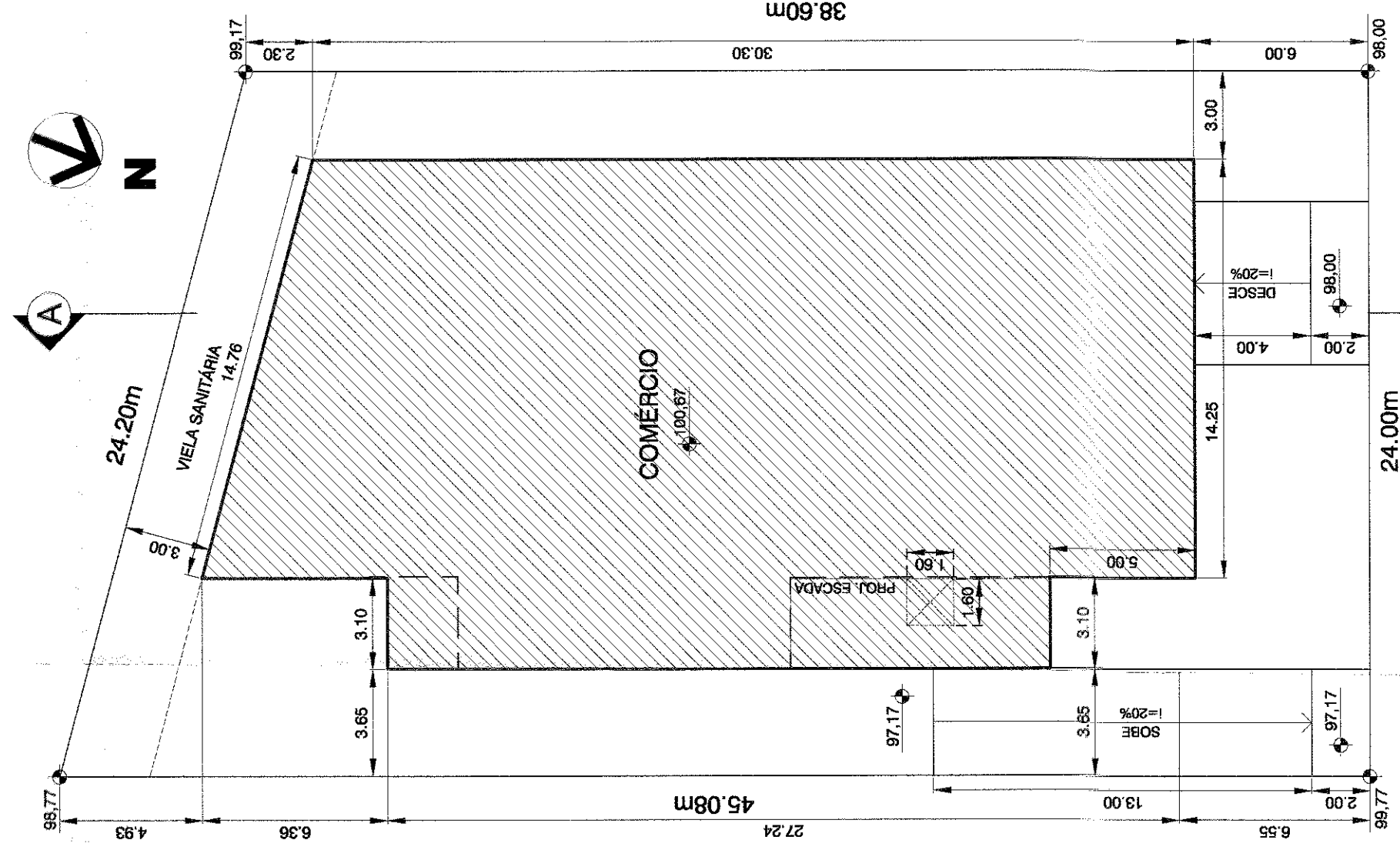

### IMPLANTAÇÃO DO PAV. 1º. TÉRREO

ESCALA 1:200

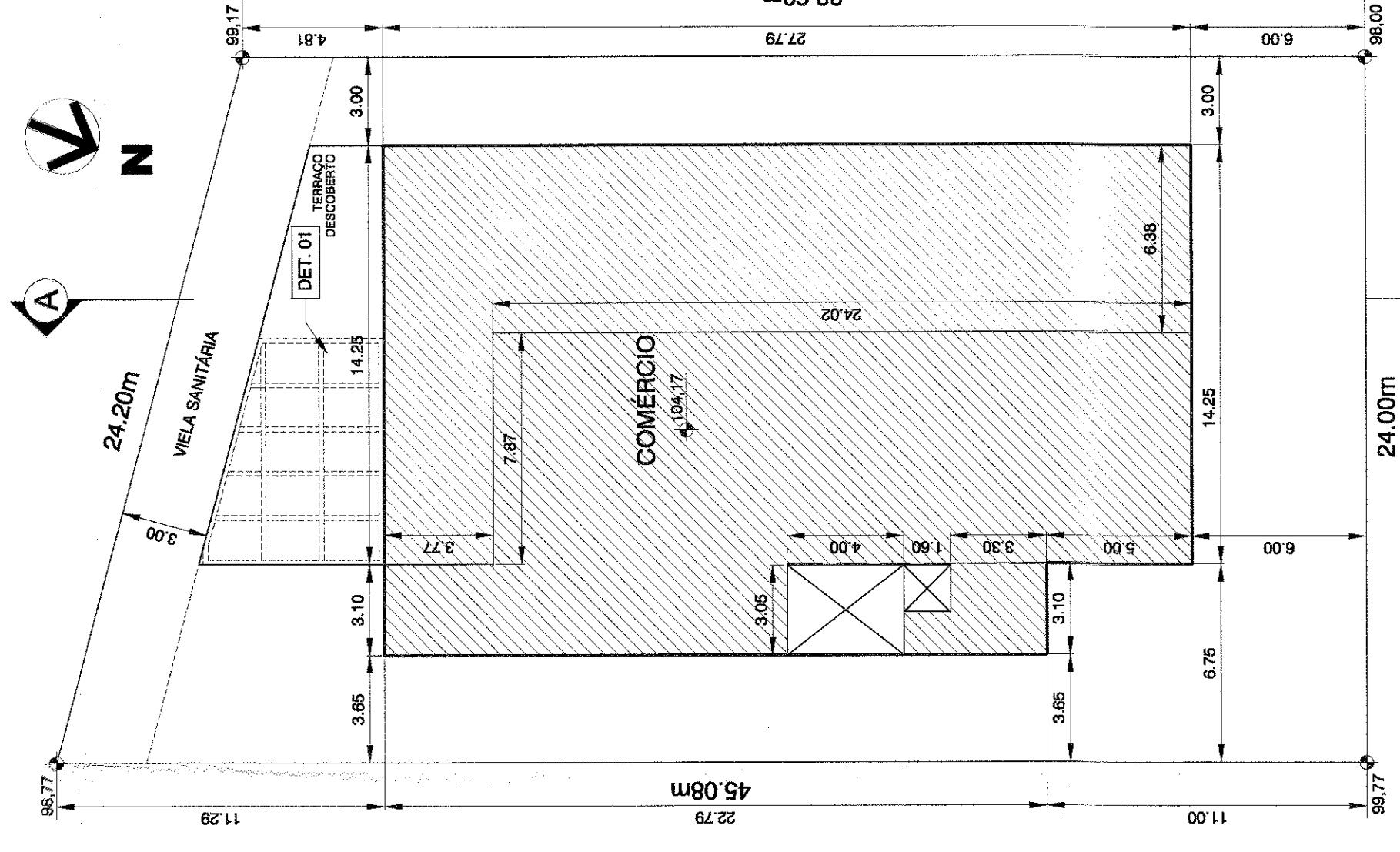

### IMPLANTAÇÃO DO SUPERIOR

ESCALA 1:200

### LEGENDA

- EXISTENTE
- CONSTRUIR
- LIMITE DO MÓDULO COMERCIAL

ÁREA DO MÓDULO	ÁREA COMUM	TOTAL
PAV. TÉRREO	498,87 m <sup>2</sup>	527,30 m <sup>2</sup>
PAV. SUPERIOR	439,07 m <sup>2</sup>	451,90 m <sup>2</sup>
SUBSOLO	543,66 m <sup>2</sup>	543,66 m <sup>2</sup>

## PROJETO SIMPLIFICADO

AMPLIAÇÃO DE CONSTRUÇÃO COMERCIAL - CSE

FORMA: 01/02  
 P.M.C. U.O.S. ÚNICA  
 P.M.C. U.O.S. FL. 198

RUA: AV. DOUTOR MORAES SALLES  
 LOTE: 06  
 QUADRA: O  
 QUARTELA: 1879  
 BAIRRO: JARDIM PARAISO  
 ZONA: 03 C/ CSE

Nº DOMÍNIOS/UNIDADES	TOTAL DOMÍNIOS	Nº BANHEIROS/UNIDADE	TOTAL BANHEIROS	TOTAL UNIDADES
		03 / 01	06	02

TERRENO EXISTENTE	1.003,55	DECLARAÇÕES
SUBSOLO GARAGEM	524,01	DECLARO QUE A PROPOSTA DE AMPLIAÇÃO DE CONSTRUÇÃO NÃO IMPLICA NO RECONHECIMENTO DO DÍGITO DE PROPRIEDADE DO TERRENO
PAV. TÉRREO	258,01	
PAV. SUPERIOR	1307,03	
TOTAL EXISTENTE	207,38	
APROVADO	207,38	
APPROVADO NÃO CONSTRUÍDO	19,65	
A CONSTRUIR	3,29	
SUBSOLO	192,88	
PAVIMENTO TÉRREO	215,63	
PAVIMENTO SUPERIOR	1522,86	
TOTAL A CONSTRUIR	527,30	
TOTAL GERAL	476,25	
TOTAL OCUPADA		
LIVRE		

PROPRIETÁRIO: EDUARDO ALEXANDRE ANDRADE  
 CPF: 212.784.419-73  
 PORTO SEGURO COMPANHIA DE SEGUROS GERIAS  
 CNA: 81.18.1440/00-00  
 INSCR. ESTADUAL: 10.787  
 TÍTULO: ARQUITETO  
 CAU: A2781-4  
 RRT Nº: 104.180

RESPONSÁVEL TÉCNICO: RICARDO BERTINETTI DE ABREU  
 CREA: 6819468/07  
 INSCR. DU: 10.789  
 TÍTULO: ENGENHEIRO CIVIL  
 ART Nº: 8221201470597

DEPARTAMENTO DE USO E OCUPAÇÃO DO SOLO  
**DOCUMENTO SEM RASURAS**

DEPARTAMENTO DE USO E OCUPAÇÃO DO SOLO  
 ESTA APROVAÇÃO SE RESTRINGE AO TIPO DE OCUPAÇÃO (RESIDENCIAL OU COMERCIAL). O TIPO DE ATIVIDADE DESENVOLVIDA NO LOCAL SERÁ ANALISADA NA OCASIÃO DO ALVARÁ DE USO.

PREFEITURA MUNICIPAL DE CAMPINAS  
**APROVADO**  
 EM 11/07/14, PROT. 14.111.06313

Guilherme H S Martins  
 Prefeito  
 C.U.M. 468325-9

NOTAS:  
 A - ATENDE A L.C. 68/03, PERGOLADO 60% VAZADO.  
 (1) ESTE PROJETO FOI ANALISADO CONFORME ESTABELECIDO PELO DECRETO Nº 6.288/08.  
 (2) OS ESTABELECIDOS A NÍVEL ABELAS NESTA EPIGRAFIA FICARÃO SUJEITOS AS RESTRIÇÕES DE USO E DE PÓLO GERADOR DE TRÁFEGO DA LEGISLAÇÃO EDUCIVA VIGENTE DA PREFEITURA MUNICIPAL DE CAMPINAS.