

FACHADA LATERAL ESQUERDA
ESCALA 1:50

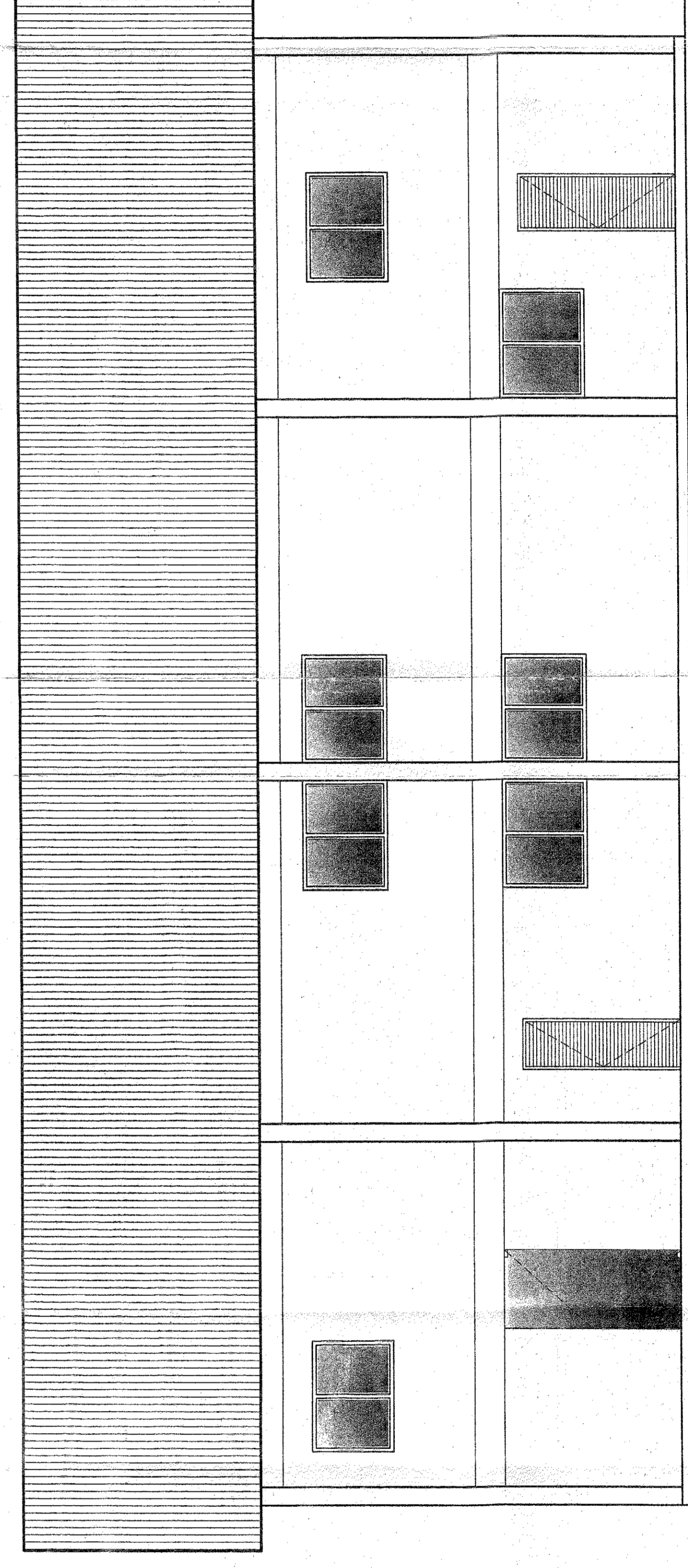

FACHADA LATERAL DIREITA
ESCALA 1:50

SECTOR DE INDÚSTRIA E ABASTECIMENTO
ENDEREÇO: SA - TRECHO 17 - LOTE 1901 - VILA IÁ
PROPRIETÁRIO: SANTA ALICE CONSTRUÇÕES E INCORPORAÇÕES LTDA.
AUTOR DO PROJETO: MÁRCIO CAMPOS CORREA
RESP. TÉCNICO:

O PROPRIETÁRIO
O ARQUITETO

ÁREA DE CONSTRUÇÃO	
Estante	633,01 m ²
A. Demolir	122,00 m ²
A. Construir	275,105 m ²
TOTAL	786,11 m ²

G.D.F. ADMINISTRAÇÃO REGIONAL
R. XV
R. PROTEÇÃO SOCIAL
N.º 1000

VISTO VALIDO POR UM (01) ANOS

GOV. CEARÁ
COMISSÃO PERMANENTE DE LICENCIAMENTO DE OBRAS DE CONSTRUÇÃO CIVIL QUE SE RELAZ ÀS SAÍDAS DE EMERGENCIA
ANUETA DE FREITAS

PROJETO DE ARQUITETURA
FACHADA LATERAIS
DIREITA E ESQUERDA