

FACHADA POSTERIOR
ESCALA 1:50

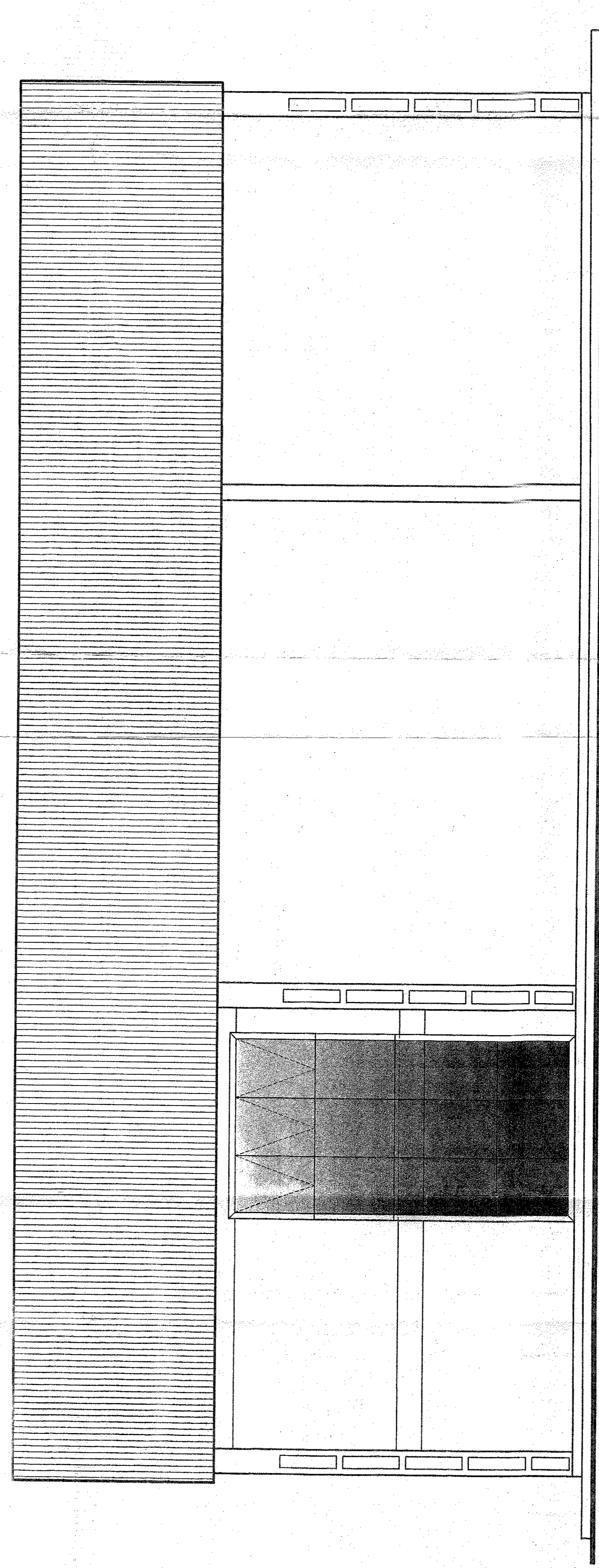

FACHADA PRINCIPAL
ESCALA 1:50

SETOR DE INDÚSTRIA E ABASTECIMENTO
 ENDEREÇO: SA - TRECHO 17 - LOTE 186 - VIA M-4
 PROPRIETÁRIO: SANTA ALICE CONSTRUÇÕES E INCORPORAÇÕES LTDA.
 AUTOR DO PROJETO: MIRCO CAMPOS CORREA
 RESP. TÉCNICO:

O PROPRIETÁRIO
 O AUTOR
 O R.T.

ÁREA DE CONSTRUÇÃO: 3
 A. Demais: 665,01
 A. Construir: 429,00
 TOTAL: 1.094,01 m²

ÁREA DE CONSTRUÇÃO: 3
 A. Demais: 665,01
 A. Construir: 429,00
 TOTAL: 1.094,01 m²

RECEBI DO RECEBIMENTO
 REGRAS REGULADOR
 Nº 1.06/07
 FACHADAS PRINCIPAL E SUPERIOR

PROJETO DE ARQUITETURA
 PROJETO DE EDIFÍCIO COMERCIAL

MINIMIM
 ARQUITETURA S.P.A. S. 11.000.000-00
 RUA SERRA, 111 - JARDIM SÃO CARLOS - SÃO PAULO - SP

APROVADO
 Nº Processo: 30.100.000/2014
 VISTO VALIDO POR 04 (QUATRO) ANOS