

NOTA 1 - A FORÇAÇÃO PARA USO DE G.L.P.
 NOTA 2 - ESCADAS EM PISO ANTIDERRAPANTE.
 NOTA 3 - CORRIMÃO - ALTURA: 0,90m; CONTINUIDADE DOS LADOS, RESISTÊNCIA MECÂNICA 1800 N/CM².
 NOTA 4 - GUARDA-CORPO - ALTURA: 1,10m; EM VIDRO LAMINADO

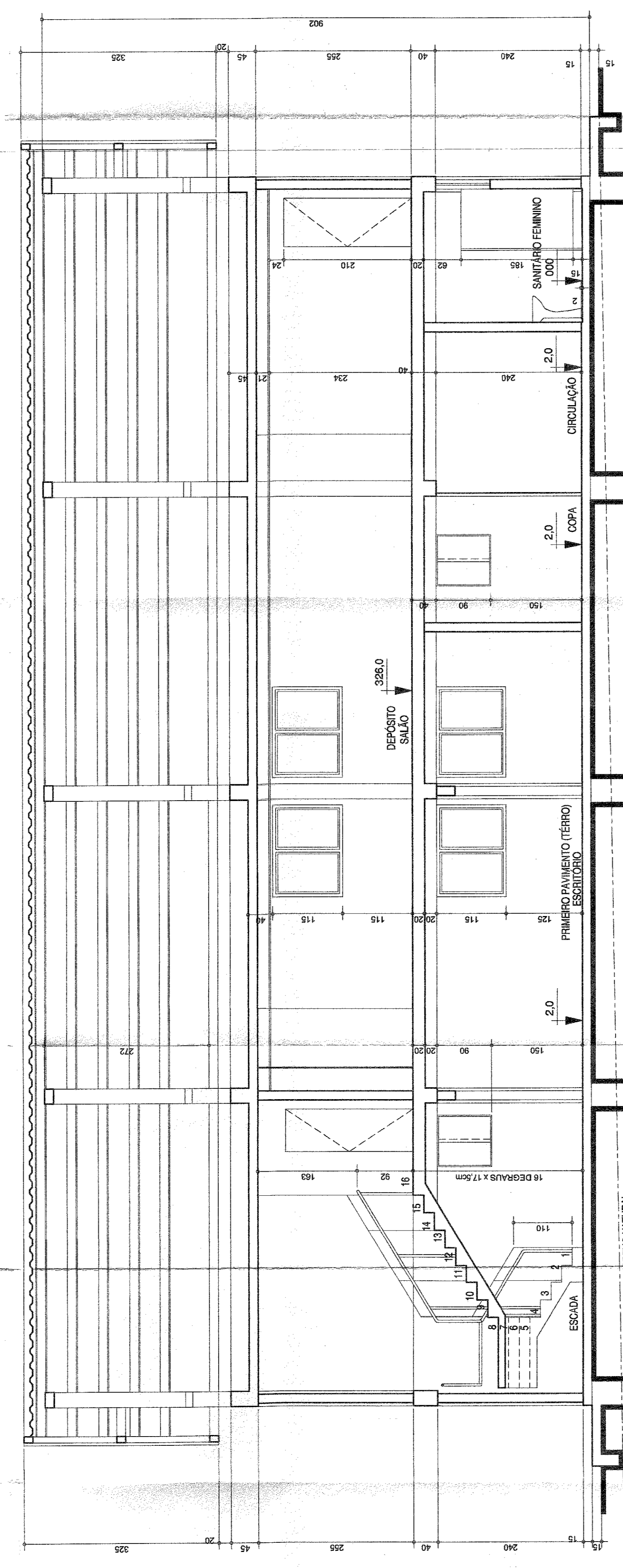

CORTE B8
 ESCALA 1:25

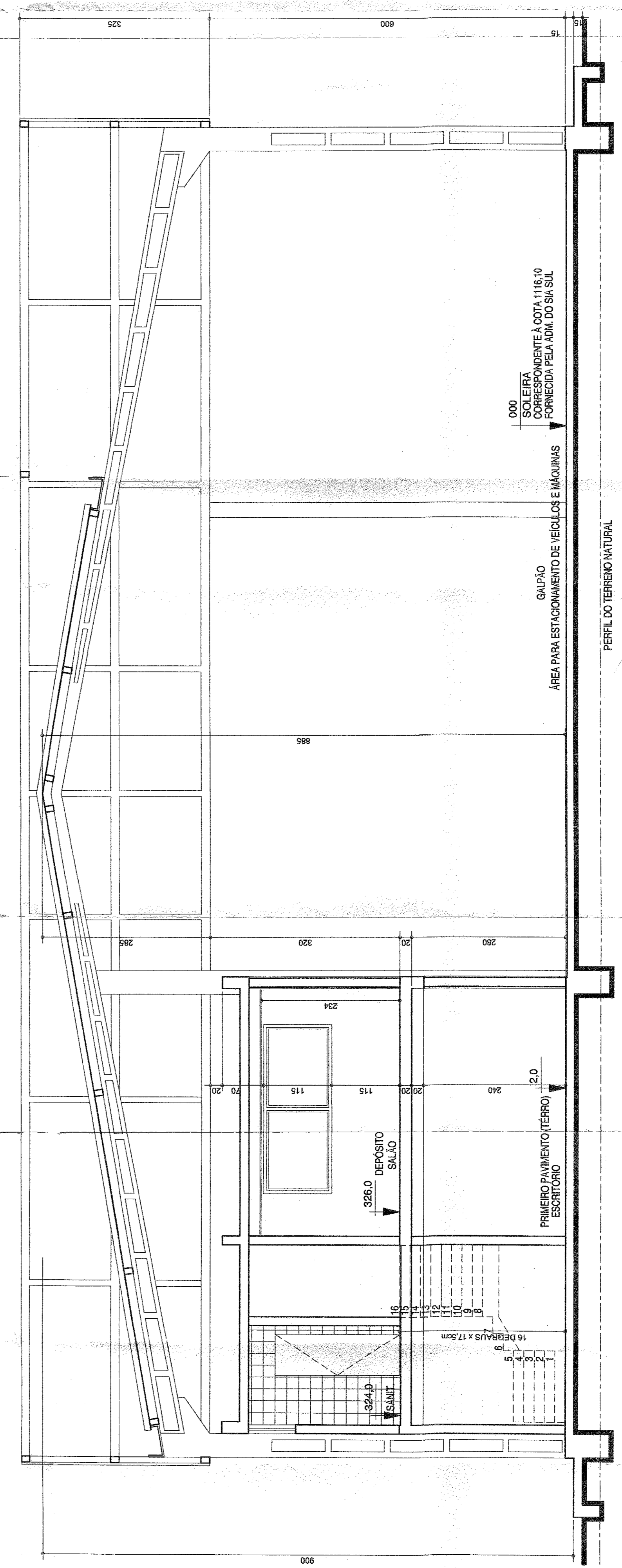

CORTE A4
 ESCALA 1:25

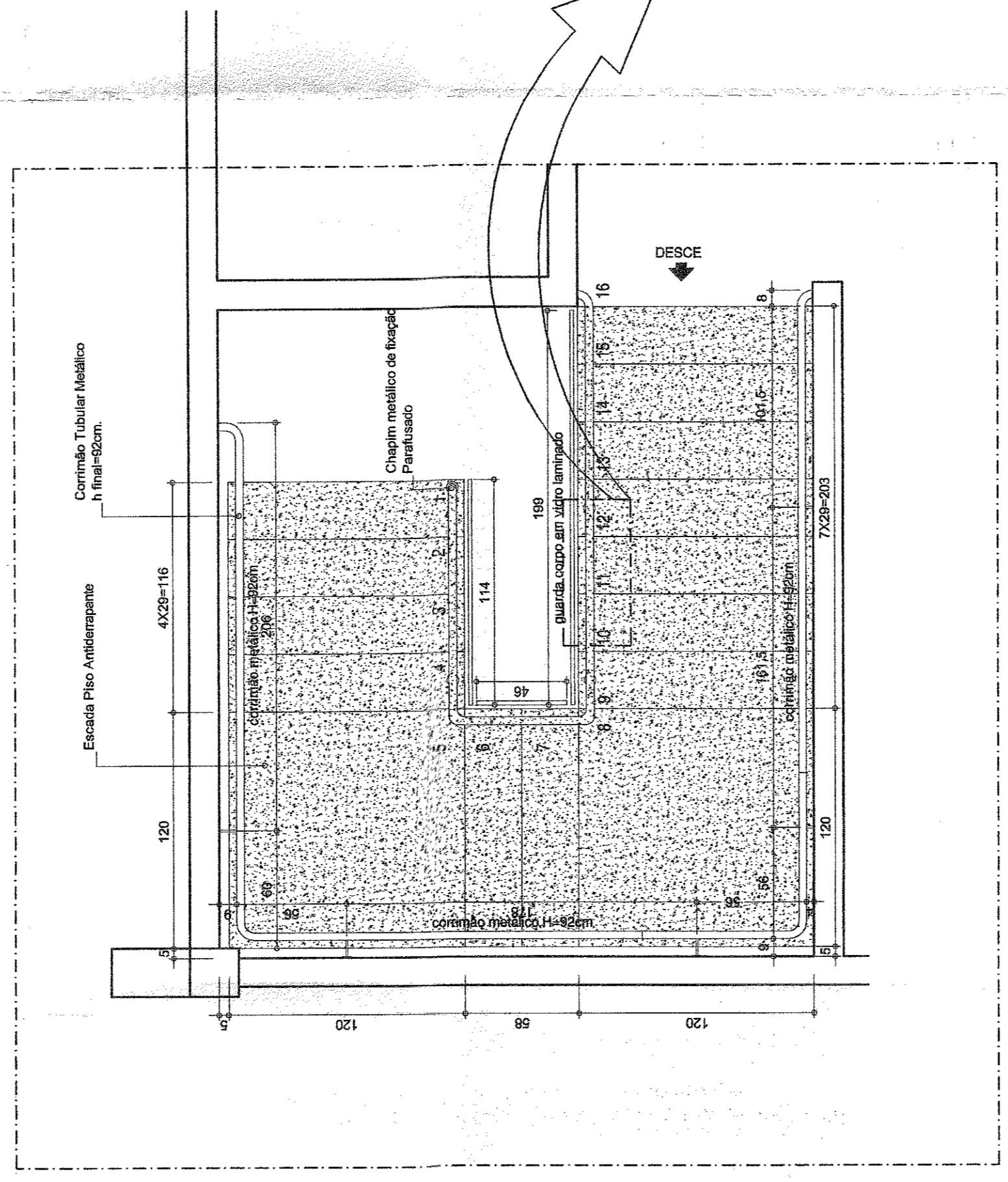

DETALHE ESCADA
 ESCALA 1:25

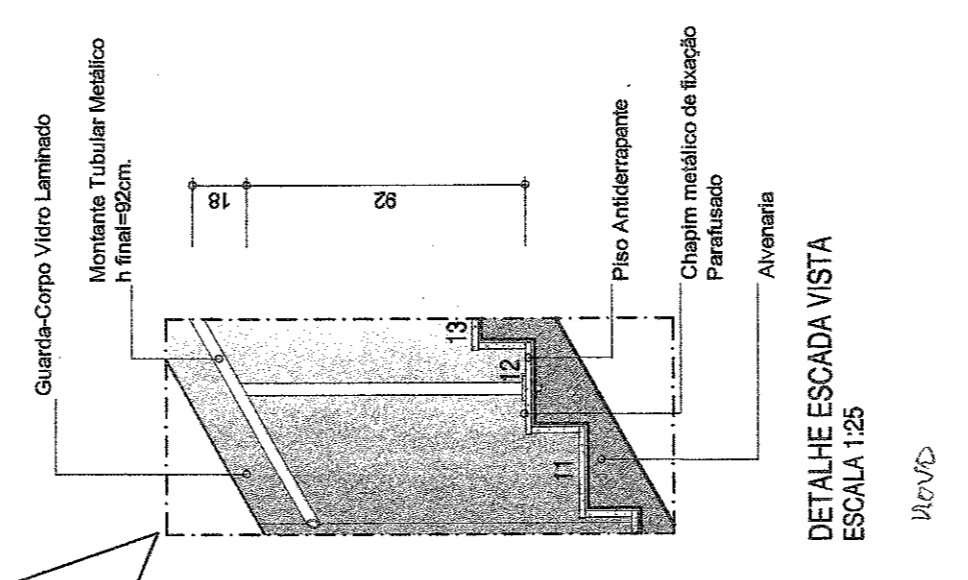

DETALHE ESCADA VISTA
 ESCALA 1:25

ÁREA DE CONSTRUÇÃO Escalante: 603,02 m ² A. Pavimento: 439,00 m ² A. Coberto: 540,00 m ² TOTAL: 1.582,02 m²		ÁREA DE CONSTRUÇÃO GUF - COMUF - DEBES - ADAP - ANEXO - 1.582,02 m ² M. SANGAS DE EMERGÊNCIA: 25,21 m ² TOTAL: 1.607,23 m²
PROPRIETÁRIO: SETOR DE INDÚSTRIA E ABASTECIMENTO ENFEREIO: SIA - TRINCO 17 - LOTE 1800 - VIA A-4 AUTOR DO PROJETO: SANTA ALICE CONSTRUÇÕES E INCORPORAÇÕES LTDA. RESP. TÉCNICO: MÁRCIO CAMPOS CORRÊA		G.D.F. ARQUITETURA, A.D. HELENA RAYX RUA SIA - TRINCO 17 - LOTE 1800 - VIA A-4 SÃO PAULO - SP - CEP: 05000-000 FONE: (011) 5082-1111 FAX: (011) 5082-1112 E-MAIL: gdf@arquitetura.com.br APROVADO [Assinatura] VISTO VALIDO POR: (4) QUATRO ANOS
PRESENCIA DE: [Assinatura] O.P.R.: [Assinatura]		PRESENCIA DE: [Assinatura] O.P.R.: [Assinatura]
PROJETO DE ARQUITETURA CORTES A4 e B8		PROJETO DE ARQUITETURA CORTES A4 e B8