

PLANTA NO 208
PAVIMENTO

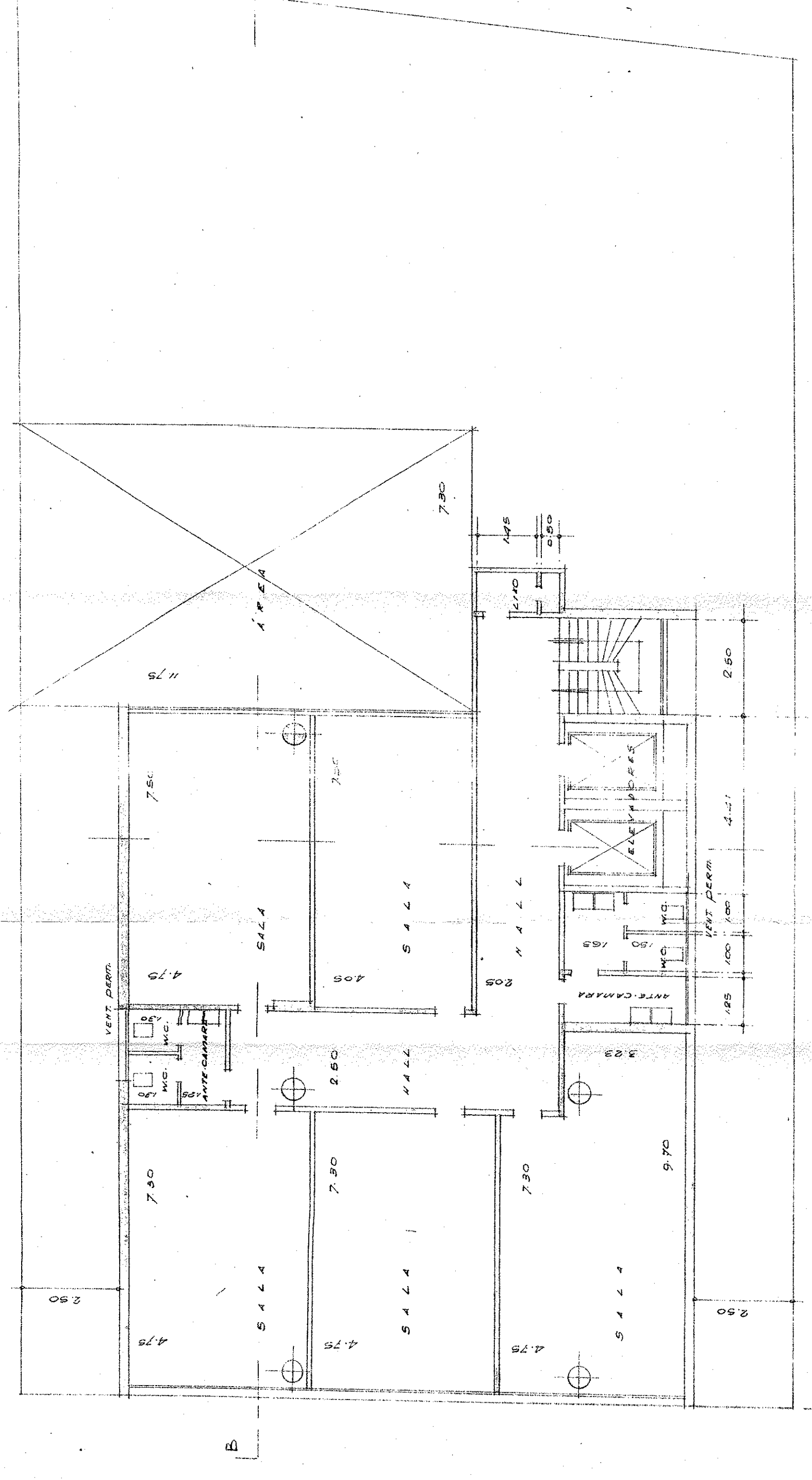

PLANTA NO 175
PAVIMENTO

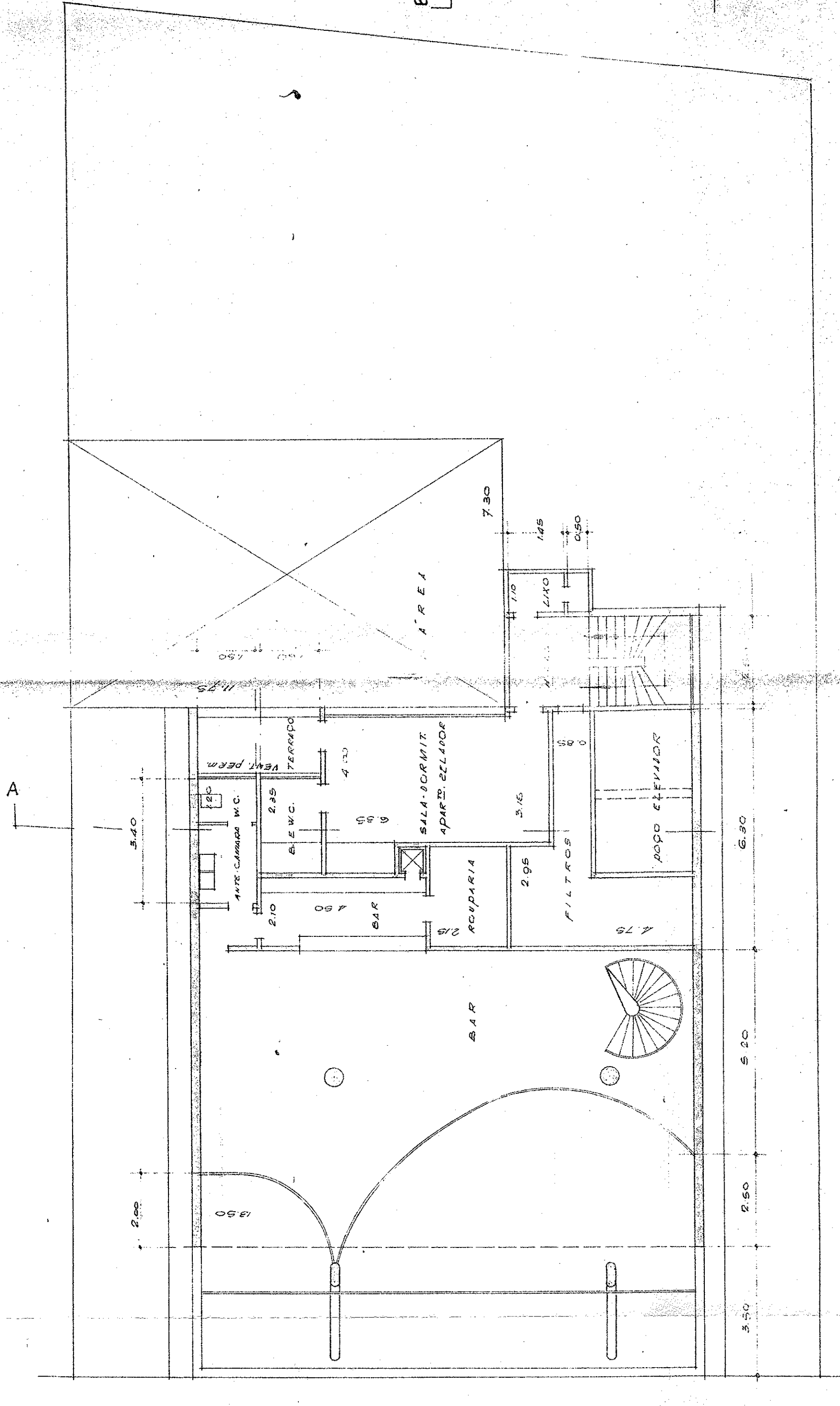

PLANTA NO 212
PAVIMENTO

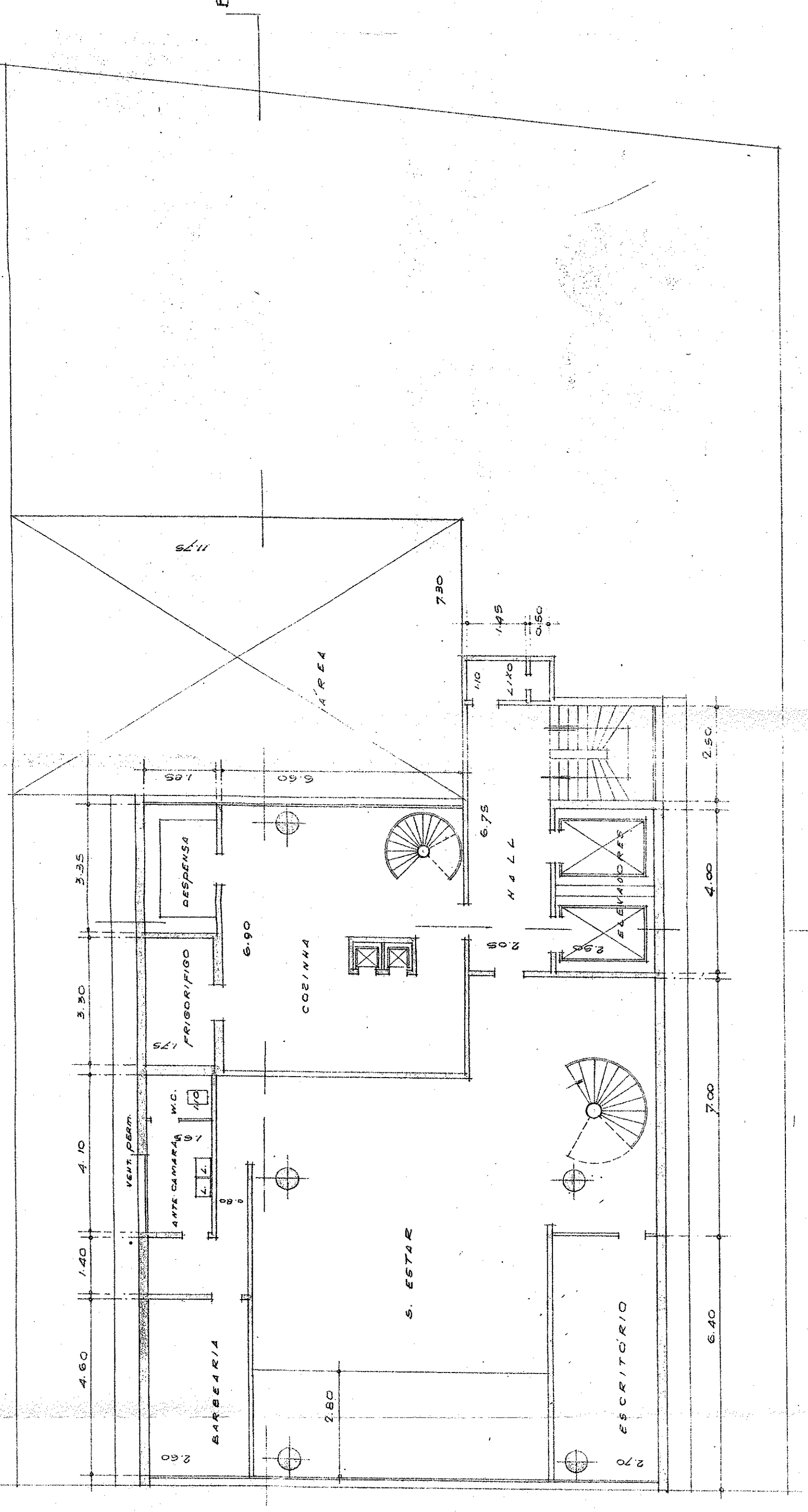

PLANTA NO 192
PAVIMENTO

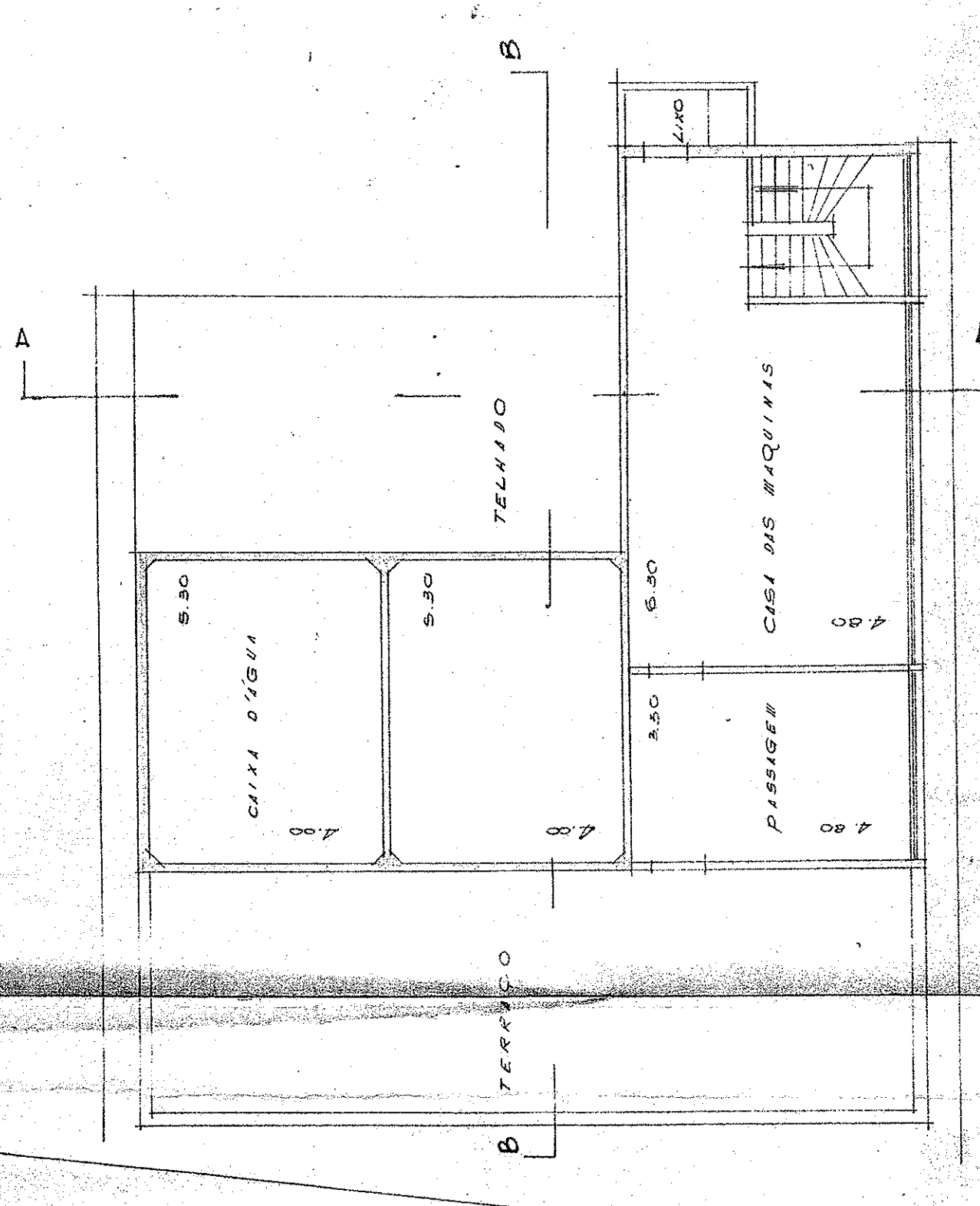

PLANTA NO 225
PAVIMENTO

PLANTAS
esc. 1/100
FOLHA 5

SUBSTITUIÇÃO DE PLANTAS
PROJETO DE UM EDIFÍCIO DE ESCRITÓRIOS E
APARTAMENTOS - ARRUADEIRO DEO PROCESSO Nº 16
70080/53 E ALVARÁ Nº 74.899
14.5.1075 NºS 899 e 313

SITUAÇÃO
VER FOLHA 1

A. REIS
VER FOLHA 1

RECORD DE APROVAÇÃO DO PROJETO DE
EDIFICAÇÃO DE ESCRITÓRIOS E APARTAMENTOS
ARRUADEIRO DEO Nº 16
70080/53 E ALVARÁ Nº 74.899
14.5.1075 NºS 899 e 313

PROF. ARQUITETO
R. P. de Aguiar
R. P. de Aguiar

AUTOR DO PROJETO
R. P. de Aguiar
R. P. de Aguiar

FIRMA CONSTRUTORA E ENGENHEIRO
R. P. de Aguiar
R. P. de Aguiar

RES. INSPECTOR DA FIRMA CONSTR. Nº
R. P. de Aguiar
R. P. de Aguiar

CRER. Nº
R. P. de Aguiar
R. P. de Aguiar

ALVARÁ Nº 74.899
LIVREDO Nº 41.217

ESTADO DO RIO DE JANEIRO
SECRETARIA DE ADMINISTRAÇÃO
SECRETARIA DE ARQUITETURA
JULIO BARROSA