

CORTE "AA"
esc. 1/100

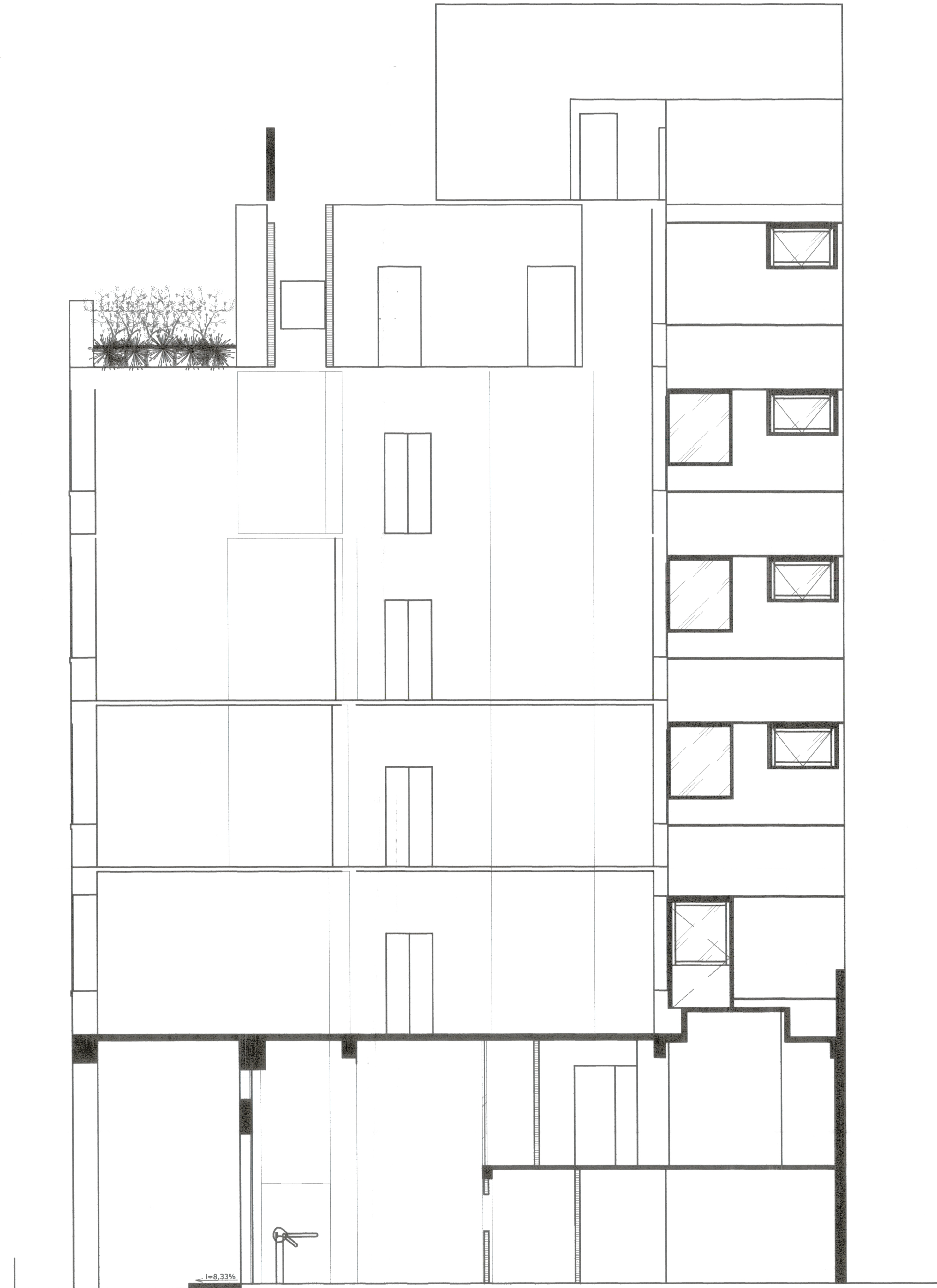

CORTE "BB"
esc. 1/100

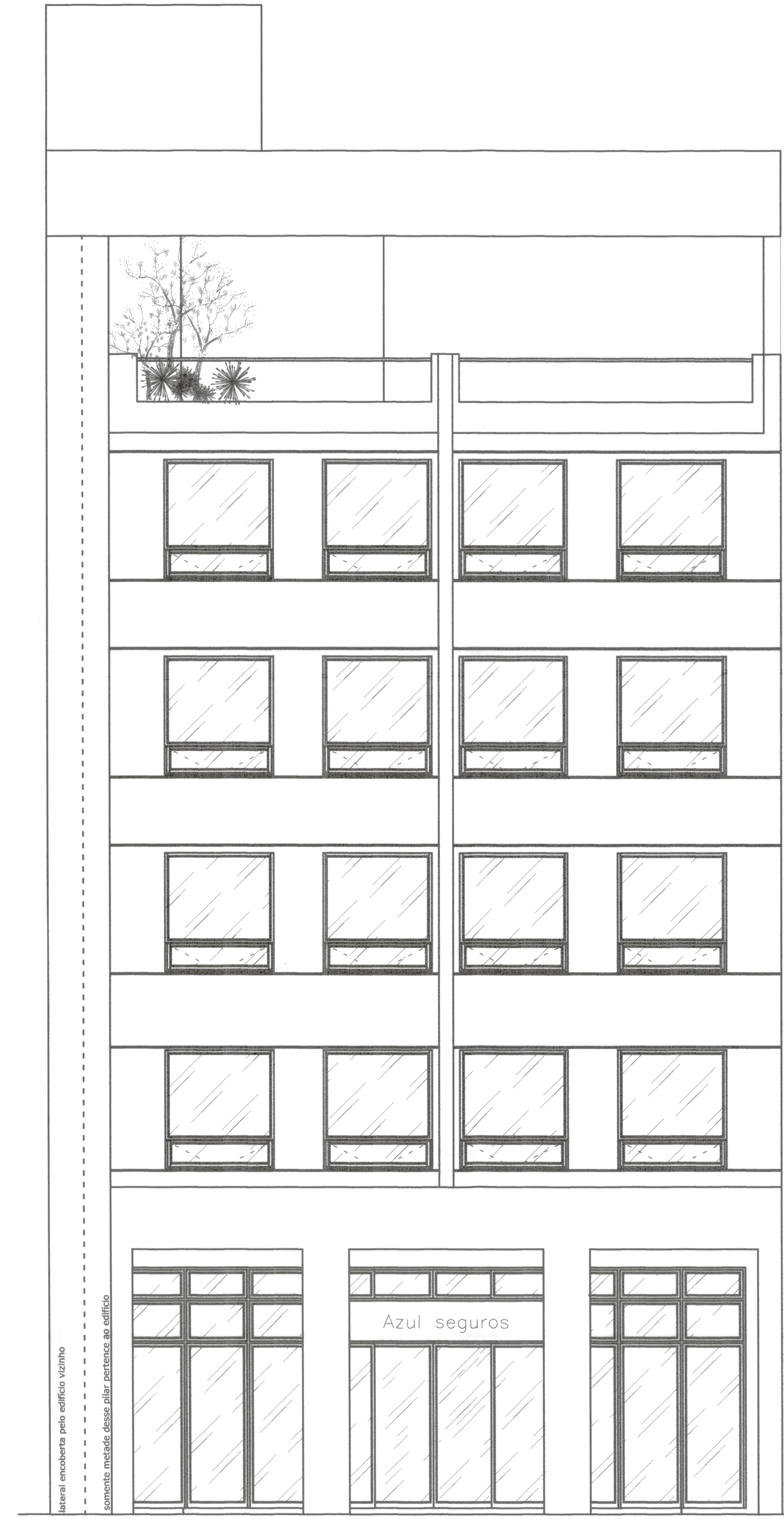

FACHADA FRONTAL
esc. 1/100

PROJETO PARA MODIFICAÇÃO INTERNA EM PRÉDIO EXISTENTE SEM ACRÉSCIMO DE ÁREA À RUA DA ALFÂNDEGA Nº21-CENTRO-RJ

escala	1/100	planta	03	CORTES E ELEVACÃO
Desenho				

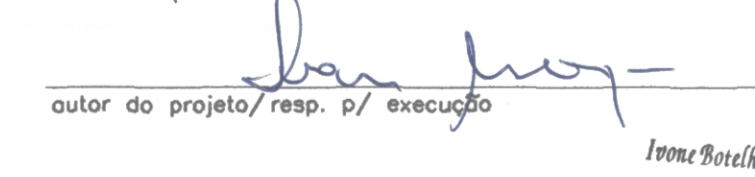
 autor do projeto/resp. de execução

 Proprietário
 Fone: 21 2511 1111 / 2511 1111
 Rua da Alfândega, 21 - Centro - RJ

processo	destinado a	16/7/2009
----------	-------------	-----------

MINISTÉRIO DA CULTURA
 Instituto do Patrimônio Histórico e Artístico Nacional
 do Superintendência Regional
APROVADO
 21/06/09
 Carlos Fernando de S. L. André
 Superintendente do IPHAN
 Rio de Janeiro