

CORTE "AA"
esc. 1/50

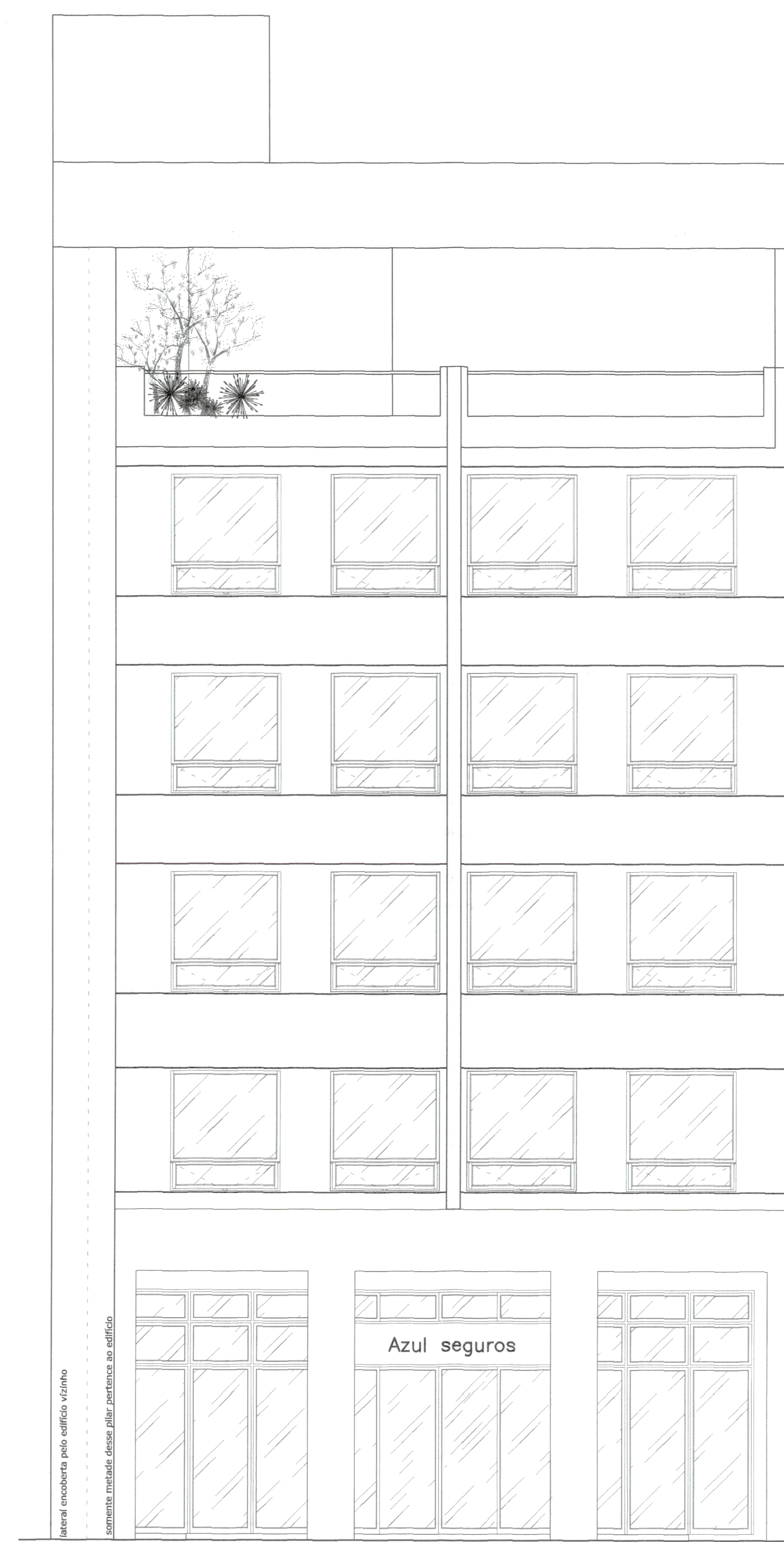

CORTE "BB"
esc. 1/50



FACHADA FRONTAL
esc. 1/50

PROJETO PARA MODIFICAÇÃO INTERNA EM
PRÉDIO EXISTENTE SEM ACRÉSCIMO DE ÁREA
À RUA DA ALFÂNDEGA N°21-CENTRO-RJ

escala	1/50	planta	03
desenho		CORTES E ELEVACÃO	

proprietário *[assinatura]*
autor do projeto/resp. p/ execução *[assinatura]*
Eng. Civil
CREA RJ 197171-1/CEMEX1178

processo	destinado a
02/301451/08	13/6/2010

visto
C/SUBPC/OCPE/OCF/2º ET.
Analisado sob o ponto de vista técnico do
Patrimônio Cultural e desde que atendidas as
demais legislações em vigor, nos termos do
parecer de nº 02/301451/08
NADA A QPOR
Visto em 02/08/2010
[assinatura]
FABRÍCIO GONÇALVES
Arquiteto - CREA RJ 197171-1/CEMEX1178
Mat. 97247-400-8