

BO/NOTA 26 CS 197
 1/50 DO EIXO
 1/100 DO N.O
 3,00m

0,24
 ATT
 ALA NORTADA - PUNÇÃO N.º 170
 D.D. VE
 N.º ZEB
 11/09/1977

PROJETO PARA MODIFICAÇÃO, ACRESCIMO, TRANSFORMAÇÃO
 DE USO DE RESIDENCIAL PARA COMERCIAL DE UM PRÉDIO
 SITUADO NA ALAMEDA SÃO BOAVENTURA N.º 177.
 FONSECA - NITERÓI

PROJETO EXECUTIVO PARA CONFORME
 ASS
 26/03/77

O PROPRIETÁRIO
 Autor do Projeto e Preço
 Flávia Aparecida de Souza Lima
 Arquiteta

LEGENDA:
 JANELAS: (1) = 2,00 x 1,50
 (2) = 1,20 x 1,50
 (3) = 1,00 x 1,00
 (4) = 0,80 x 0,80
 (5) = 1,20 x 0,60

PORTAS: (P1) = 2,00 x 2,10
 (P2) = 0,80 x 2,10
 (P3) = 0,80 x 2,10

— EXISTENTE
 — A CONSTRUIR
 — A DEMOLIR

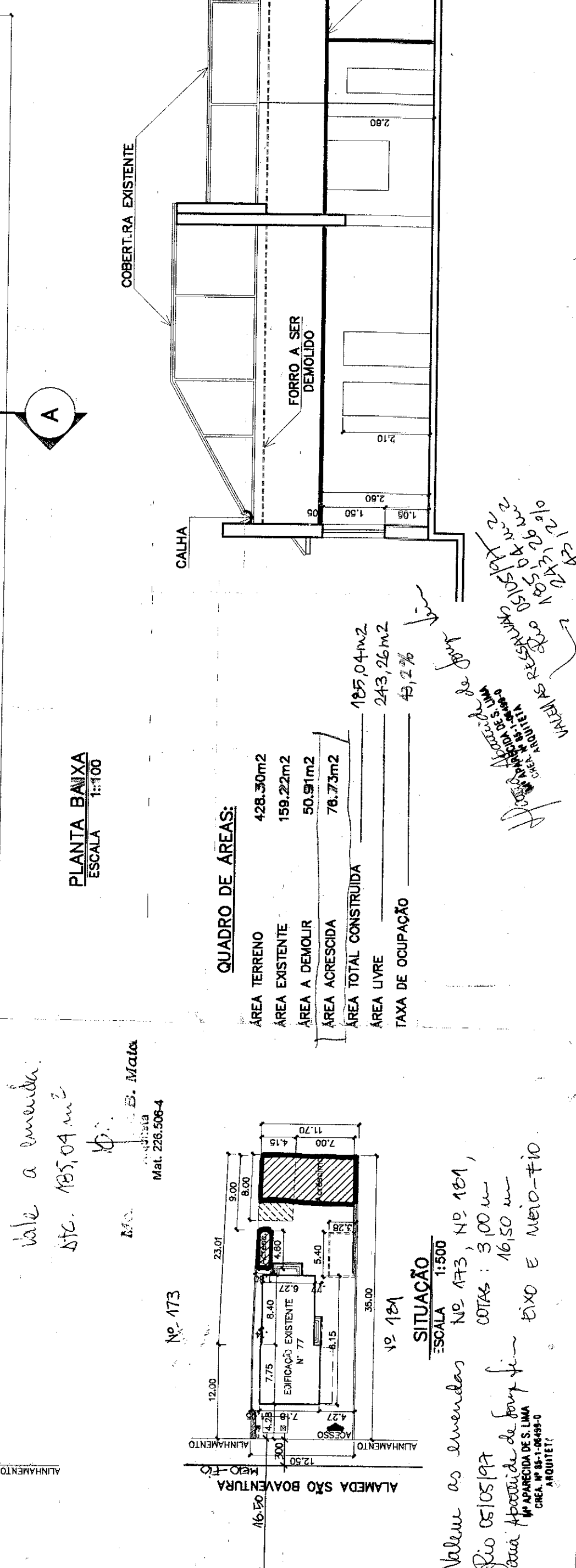
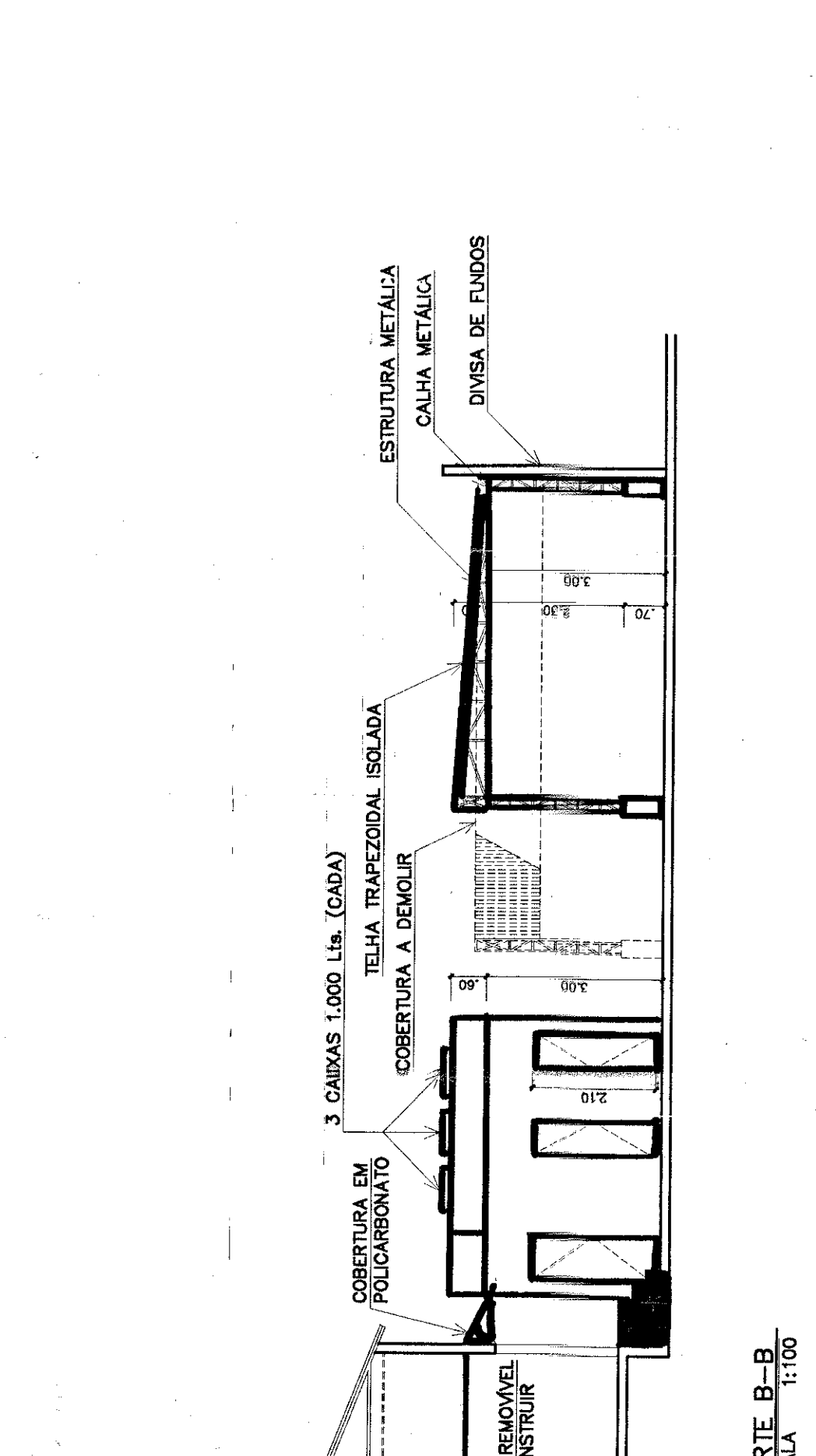
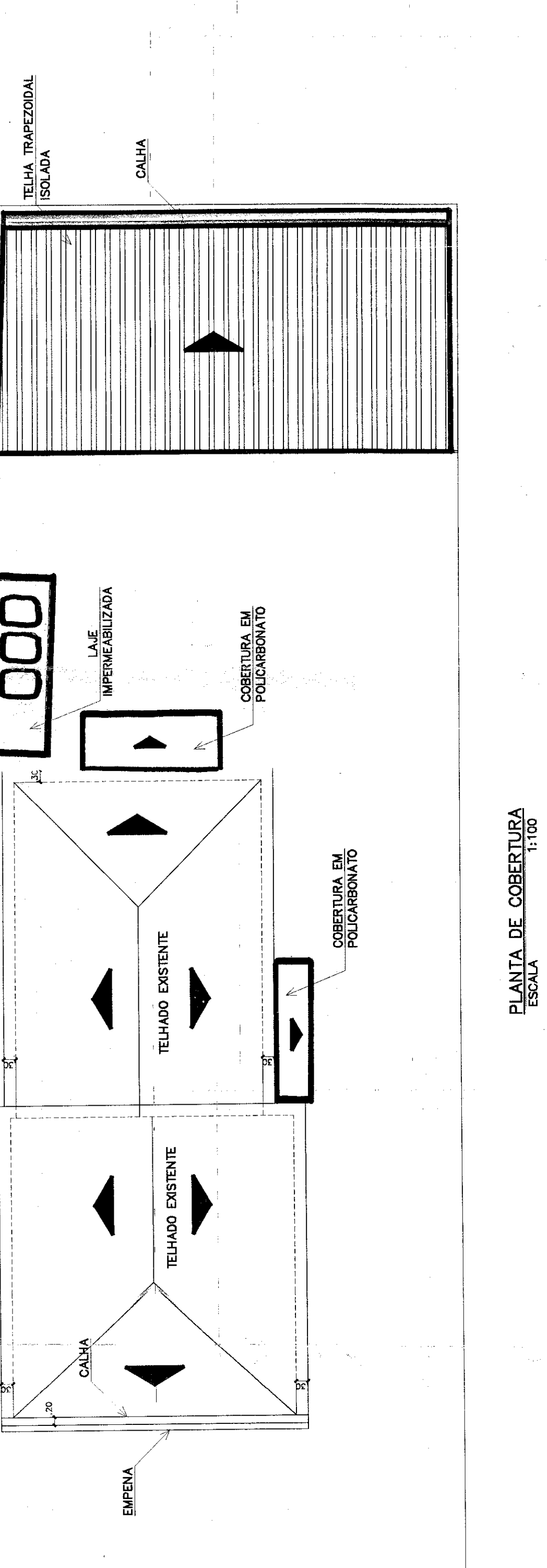
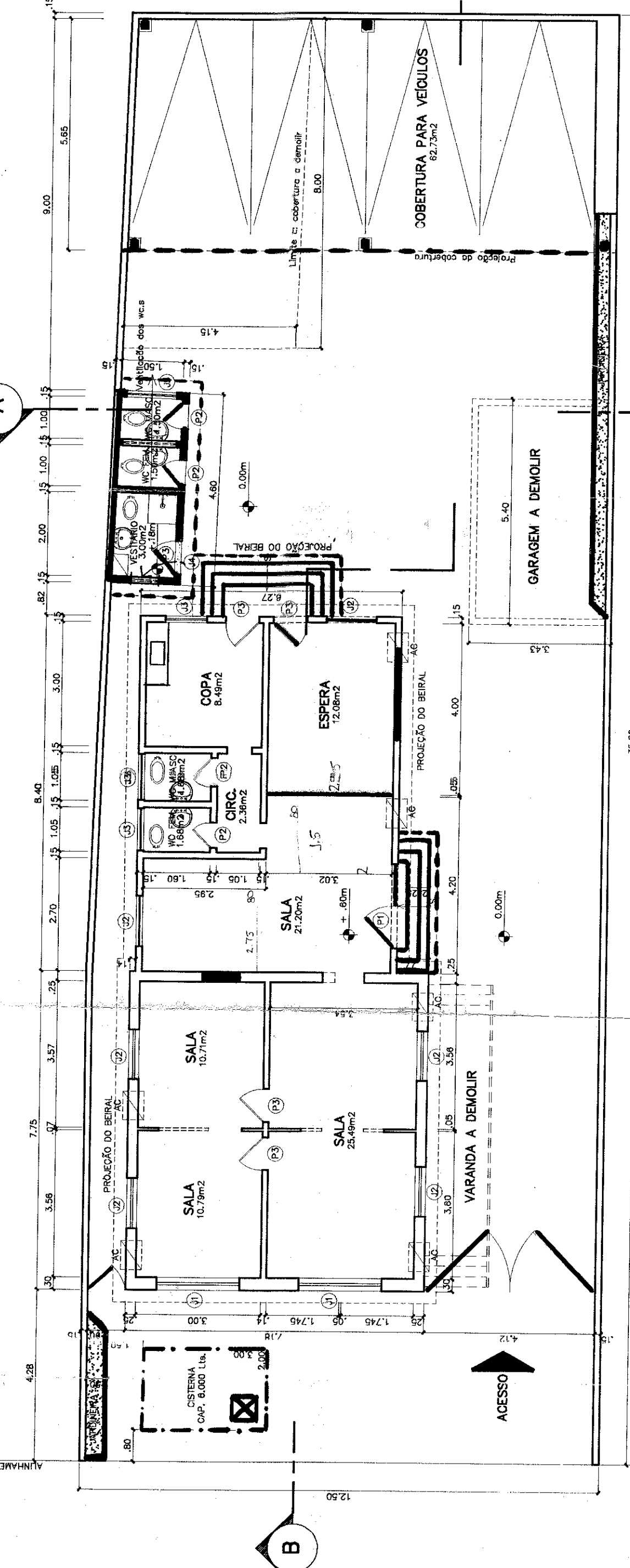
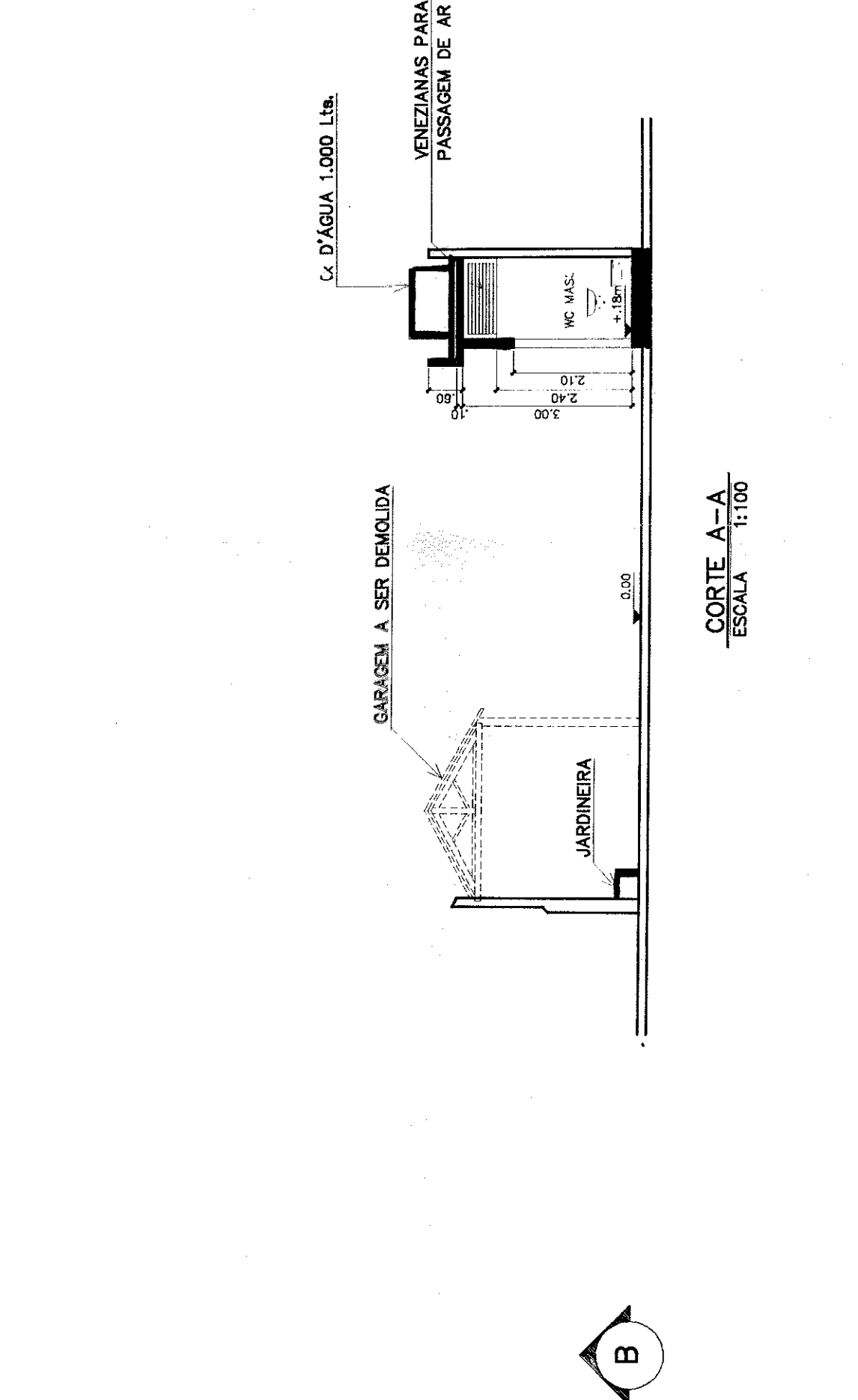

QUADRO DE ÁREAS:
 ÁREA TERRENO 428,30m²
 ÁREA EXISTENTE 159,22m²
 ÁREA A DEMOLIR 50,91m²
 ÁREA ACRESCIDA 76,73m²
 ÁREA TOTAL CONSTRUIDA 185,04m²
 ÁREA LIVRE 243,26m²
 TAXA DE OCUPAÇÃO 43,2%

SITUAÇÃO
 ESCALA 1:500
 Nº 173, Nº 181, Nº 182, Nº 183, Nº 184, Nº 185, Nº 186, Nº 187, Nº 188, Nº 189, Nº 190, Nº 191, Nº 192, Nº 193, Nº 194, Nº 195, Nº 196, Nº 197, Nº 198, Nº 199, Nº 200

Valores as emendas
 Nº 173, Nº 181, Nº 182, Nº 183, Nº 184, Nº 185, Nº 186, Nº 187, Nº 188, Nº 189, Nº 190, Nº 191, Nº 192, Nº 193, Nº 194, Nº 195, Nº 196, Nº 197, Nº 198, Nº 199, Nº 200

Flávia Aparecida de Souza Lima
 Arquiteta