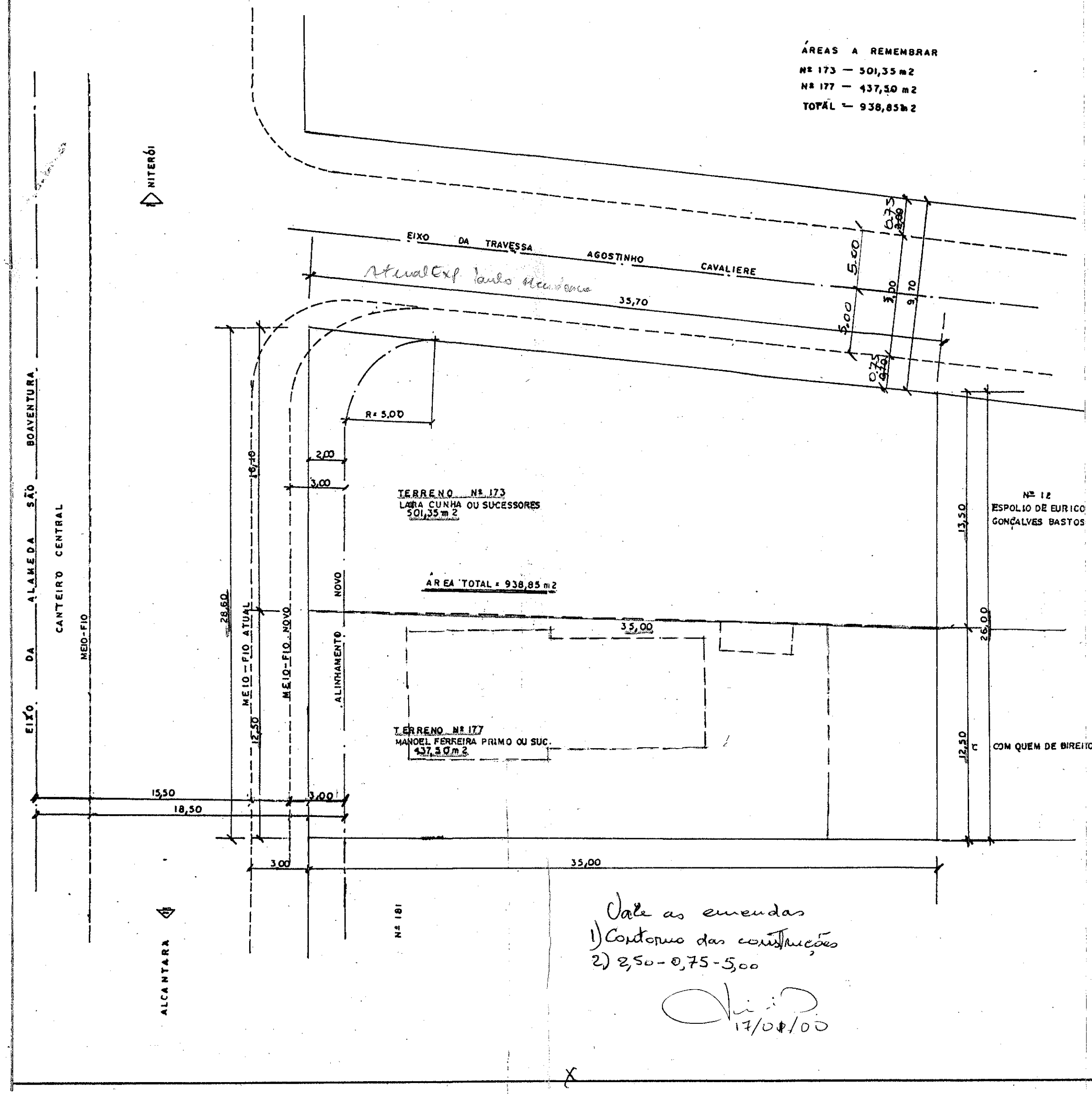

Vale as emendas
1) Contorno das construções
2) 2,50 - 0,75 - 5,00

17/01/00

... DIFICAÇÕES
... DE INDICADORES URBANOS

Processo nº 80/0007 de 03/01/2000
Alinhamento: 18,50 m (Al) e 2,50 m (Trav) dos eixos
Gastamento: —
Largura do passeio: 3,00 m (Al) e 0,75 m (Trav)
Recuo: 2,00 m (Al)
Cota de Soleira: —
Numeração: 173 A
via Art. Principal tipo A (Al)
via local tipo C (Trav)
NC/ZR8 (Al) e ZR6 (Trav)
Topógrafo do U.I.U. em 06.01.2000

Patrícia Eloy

Patrícia Eloy da Costa
Arquiteta
Mat. 1163

VISTO:

Prefeitura Municipal d...
UDP
DIVISÃO DE PARCELAMENTO
APROVO
EM 09 DE 02 DE 2000
Mat. Eng. Chefe do UDP
Processo n.º 80/000007/2000

...A DE EXPEDIENTE FOI ... CONFORME
AUTENTICAÇÃO Nº 099
ASS. ... E 29/12/99

PLANTA PARA REMEMBRAMENTO DOS TERRENOS NS. 173 E 177 DA DA ALAMEDA SÃO BOAVENTURA, FONSECA - ESCALA 1:200.

PROPRIETARIO

ENGENHEIRO

Janio Moreira Gonçalves
Arquiteto
CREA 841081804 D