

CHEFE DE TURMA MUNICIPAL DE NITERÓI
DEPARTAMENTO DE PARCELAMENTOS E OBRAS
MÓDULO DE BLOCOS URBANOS

Processo n.º 10/2013/19 de 29.10.1995
Alinhamento: 15,00m (ASB) 2,50m (AG) 10,00m (AC)
Alargamento mínimo: 2,00m do lado do projeto (ASB)
Largura de passeio: 3,00m (ASB) 1,00m (AC)
Recuo: 2,00m (ASB)

Cota de Solaria: 0,24m
Numeração: 133 (Alameda São Boaventura)
VIA: Alameda São Boaventura

U.G. Cat. PAV. Pav. Urb. A (ASB)
U.G. Cat. S.P. S.P. (AC)

Topógrafo de U.I.U. Nº 227

Em 30.04.99
Rafael Uiedley
Patrícia Eloy da Costa
Arquiteta
Mat. 1183

VISTO:

35 CARTÓRIO BARBA FUNDA
R. Brig. Galvão 445 - Paulo
AUTENTICAÇÃO
A presente cópia fotostática está
conferida e autenticada, doré
avante, em 04 AGO 1999,
São Paulo, SP.



Qualquer modificação de
projeto aprovado deverá ser
realizada através da consulta
prévia da Superintendência
de Urbanismo
e das secretarias de Obras
e de Transportes e Trânsito
para obtenção da concessão de
obra e a concessão de
obras.

PROF. DR. CARLOS ALBERTO DA SILVA
Lúcia S. ...
EN 9 DE 6 DE 1999
APROVO
10/02/13 1859

A TAXA DE ...
AUTENTICAÇÃO Nº 6
ASB 28.19.55

ASSUNTO	PROJETO PARA CONSTRUÇÃO DE UM GALPÃO PARA ESTACIONAMENTO
LOCAL	ALAMEDA SÃO BOAVENTURA, 173 - FONSECA-NITERÓI
ESCALA	PLANTAS, CORTE E FACHADAS 1:200
	PROPRIETÁRIO PORTO SEGURO CIA SEGUROS GERAIS VICE PRESIDENTE: JAMÉ BRASIL GARFANKEL - RG. 3.128.134.559/SP RESPONSÁVEL P/ PROJETO E OBRA: ENGR CARLOS ALBERTO DA SILVA CREA 0800 62.693/7

AREAS:
TERRENO: 501,35 m²
CONSTRUÇÃO: 312,35 m²
ÁREA LIVRE: 188,99 m²
TAXA DE OCUPAÇÃO: 37,7%

CAIXILHOS:
J1 = 135 x 400
P1 = 135 x 270
P2 = 135 x 270

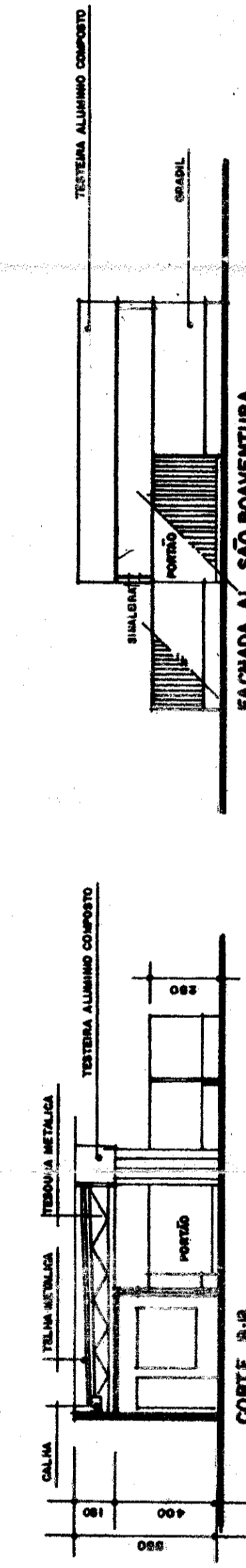

FACHADA AL. SÃO BOAVENTURA

CORTE B-B

FACHADA TRAV. AGOSTINHO CAVALIERE

CORTE A-A

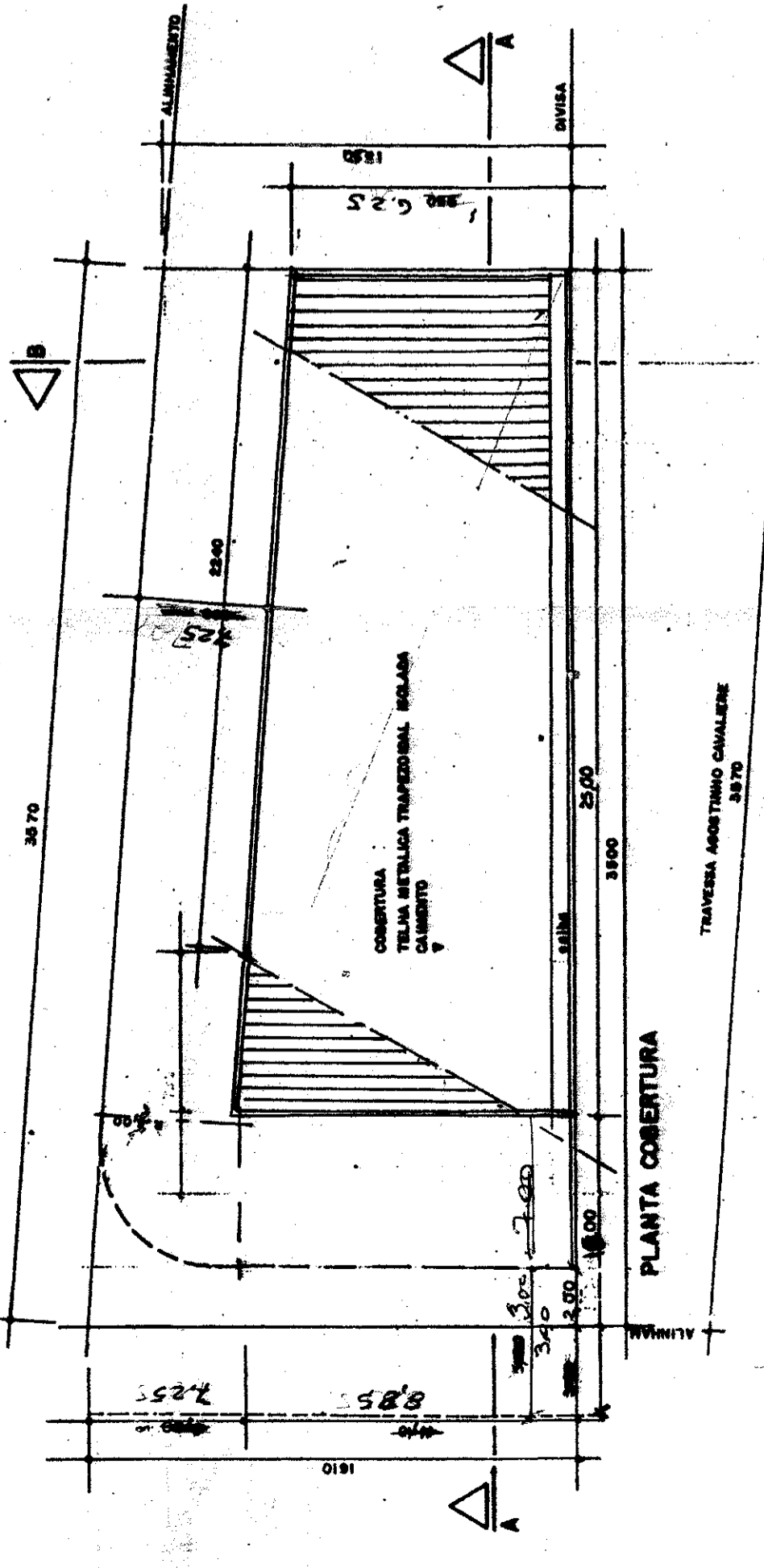

PLANTA COBERTURA

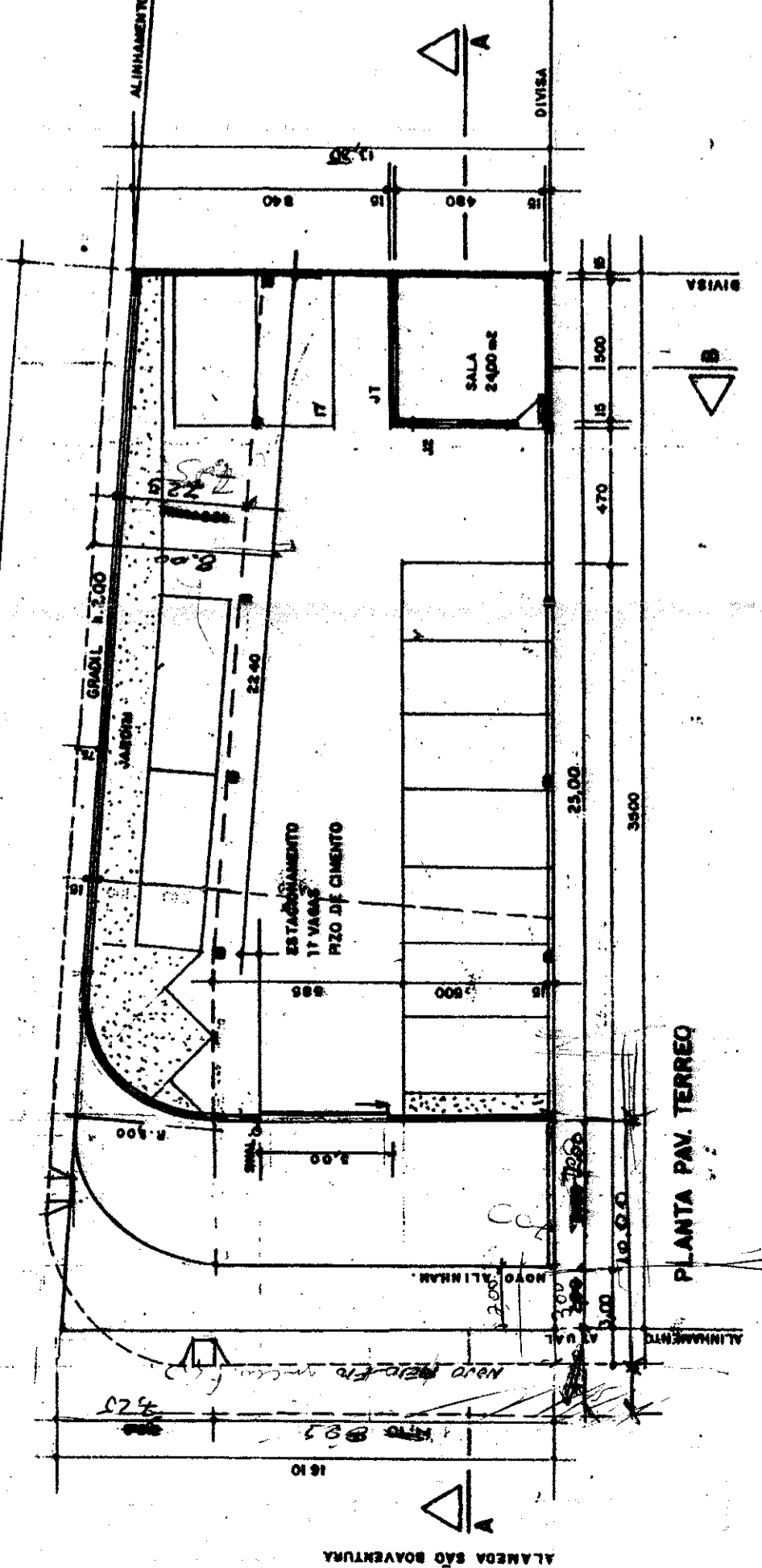

PLANTA PAV. TERREO

Δ do lado da faixa de recuo, para efetuada
por ocasião do aceite de obras.

Ver a anexo
10,00 do recuo do atual
700-825-205-23-165-189,00 m² 312,35 m²
37,7%

PLANTA SITUÇÃO
ESCALA 1:500