

NOTAS:

- 1 - AS ESCADAS E A GARAGEM DEVERÃO TER SISTEMA DE ILUMINAÇÃO DE EMERGÊNCIA, CONFORME A LEI Nº 2917 DE 29 DE OUTUBRO DE 1999.
- 2 - TODOS OS SANITÁRIOS, VESTIÁRIOS E COPA SERÃO DOTADOS POR VENTILAÇÃO E EXAUSTÃO MECÂNICA.

3

MODIFICAÇÃO DE PROJETO APROVADO DE EDIFICAÇÃO COMERCIAL, COM LOJA E DEPENDÊNCIAS, SEM ACRESCIMO DE ÁREA, SITUADO A ESTRADA DO TINDIBA, Nº 2545 TAQUARA.

JACAREPAGUÁ
RIO DE JANEIRO

ESCALA: 1/100
DATA: 04/11/02
03
04
PLANTA BAIXA 2º PAV. E TELHADO

PROPRIETÁRIO

AUTOR DO PROJETO

RESP. PELA EXEC. DA OBRA

Nº DO PROCESSO

OBS:

VISTOS

PROF. DR. JOÃO CARLOS DE LIMA
SECRETÁRIO DE ESTADO DO DEPARTAMENTO DE LICITAÇÃO E LICENCIAMENTO DE SERVIÇOS PÚBLICOS

97 1002

Luciano
Arquiteto
RIO - SBU

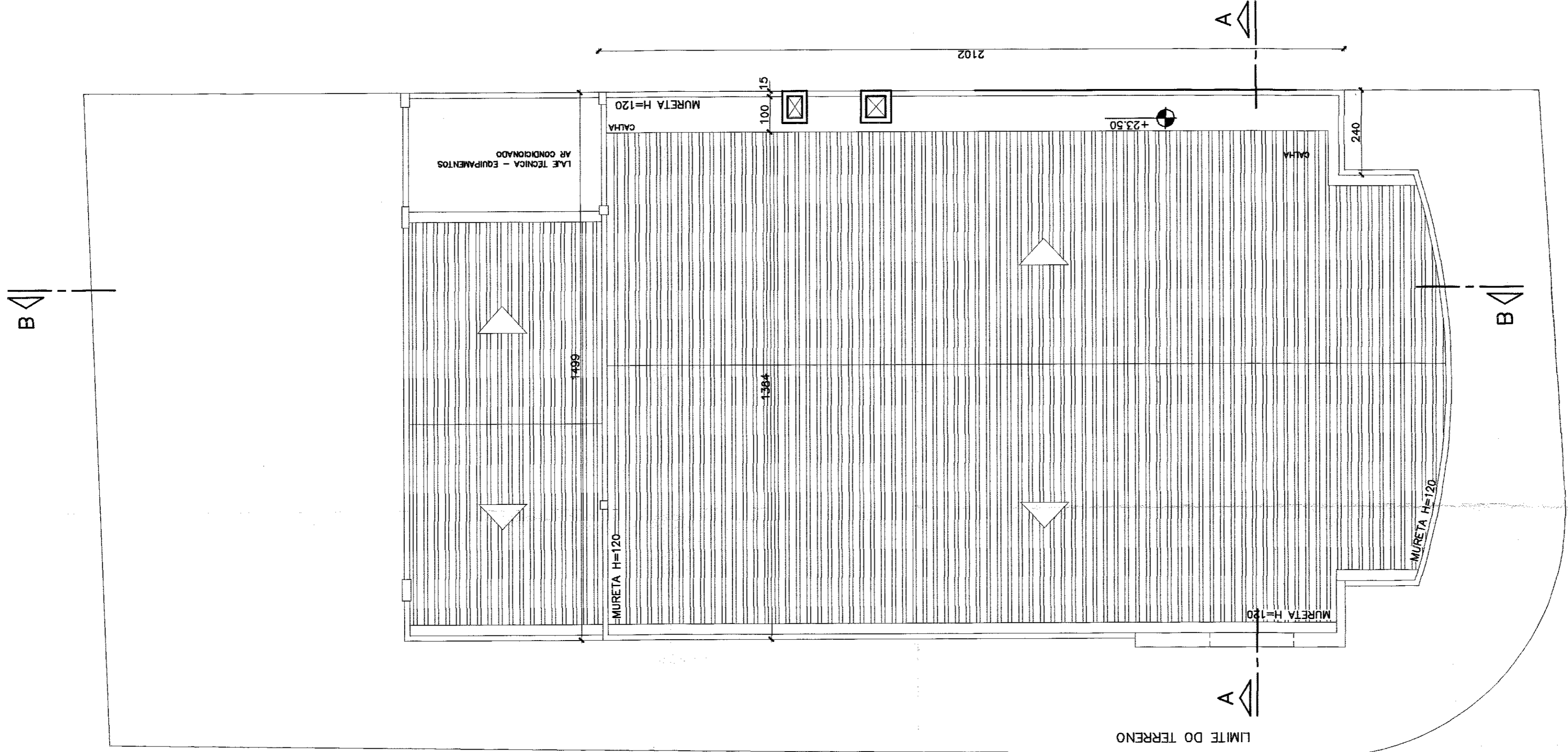

PLANTA BAIXA DO TELHADO
ESCALA: 1/100

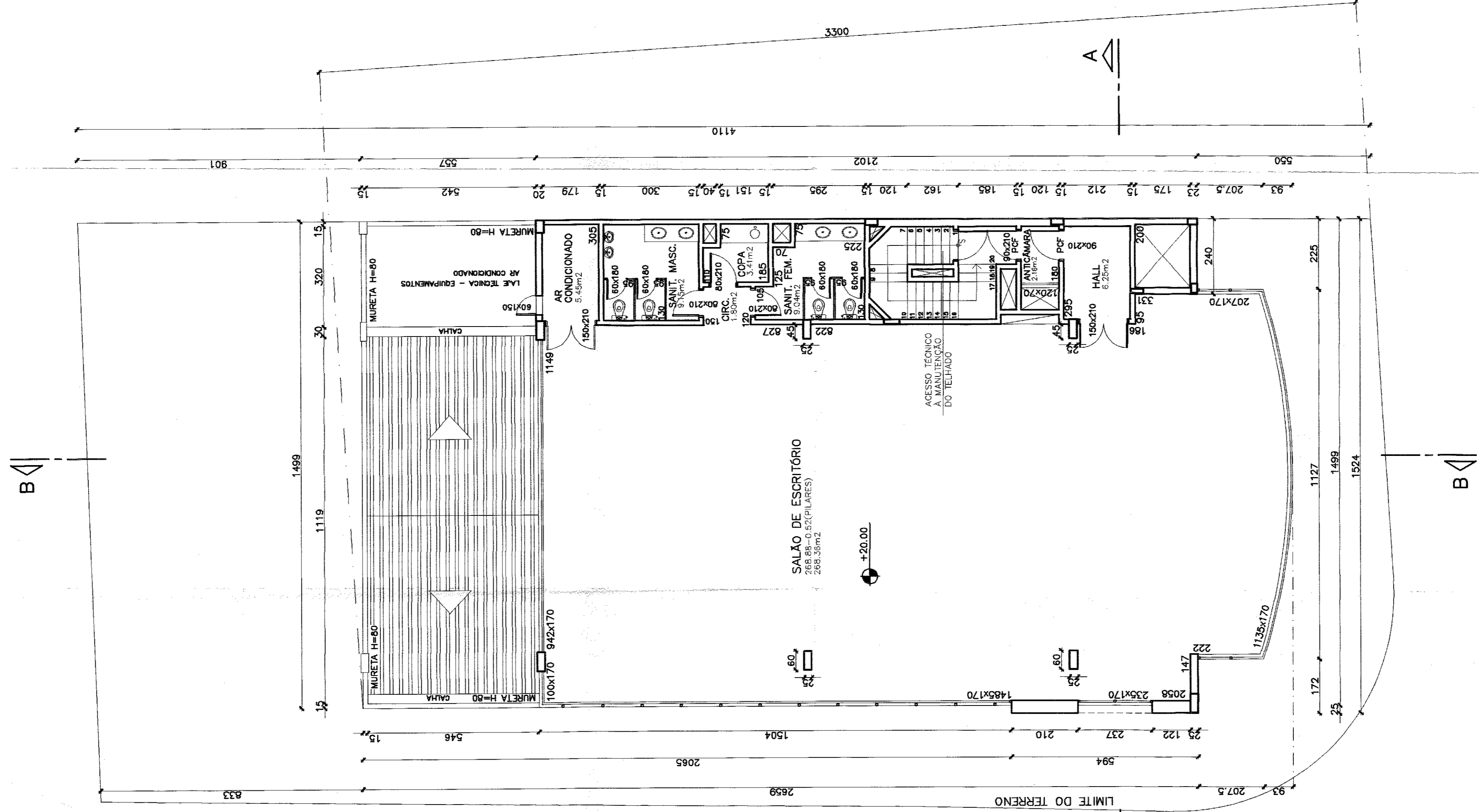

PLANTA BAIXA 2º PAVIMENTO
ESCALA: 1/100