

PROJETO PARA LEGALIZAÇAI DE EDIFICAÇÃO COMERCIAL  
 DE 2 PAVIMENTOS MAIS PAV. DE USO COMUM, COM 4 LOJAS  
 ACESSO E GARAGEM NO 1° PAVT E 7 SALAS NO 2° PAVT  
 SITUADA À EST. DO TINDIBA N°2527 ESQUINA DE RUA ATTUBA  
 COM OS FAVORES DA LEI N°99 DE 2009.  
 CB2 DE ZR2 – TAQUARA – JACAREPAGUÁ – XVI R.A

ESC.: 1/50  
 DATA 08/06/2010

7

FACHADAS

O PROPRIETÁRIO

PREA

PREO

N. DO PROCESSO

OBJ.

VISTOS

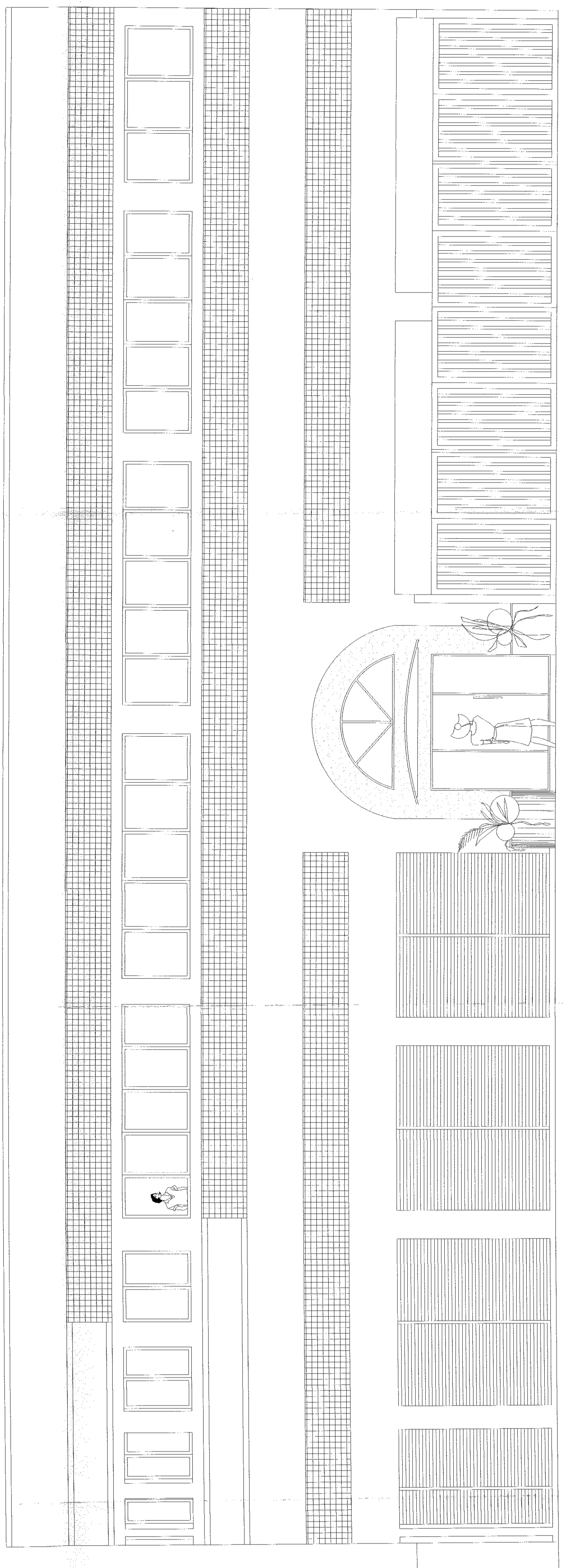
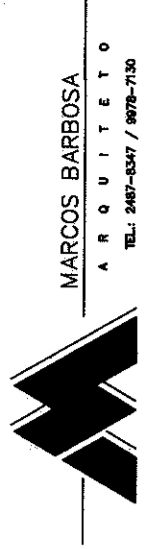

FACHADA RUA ATTUBA

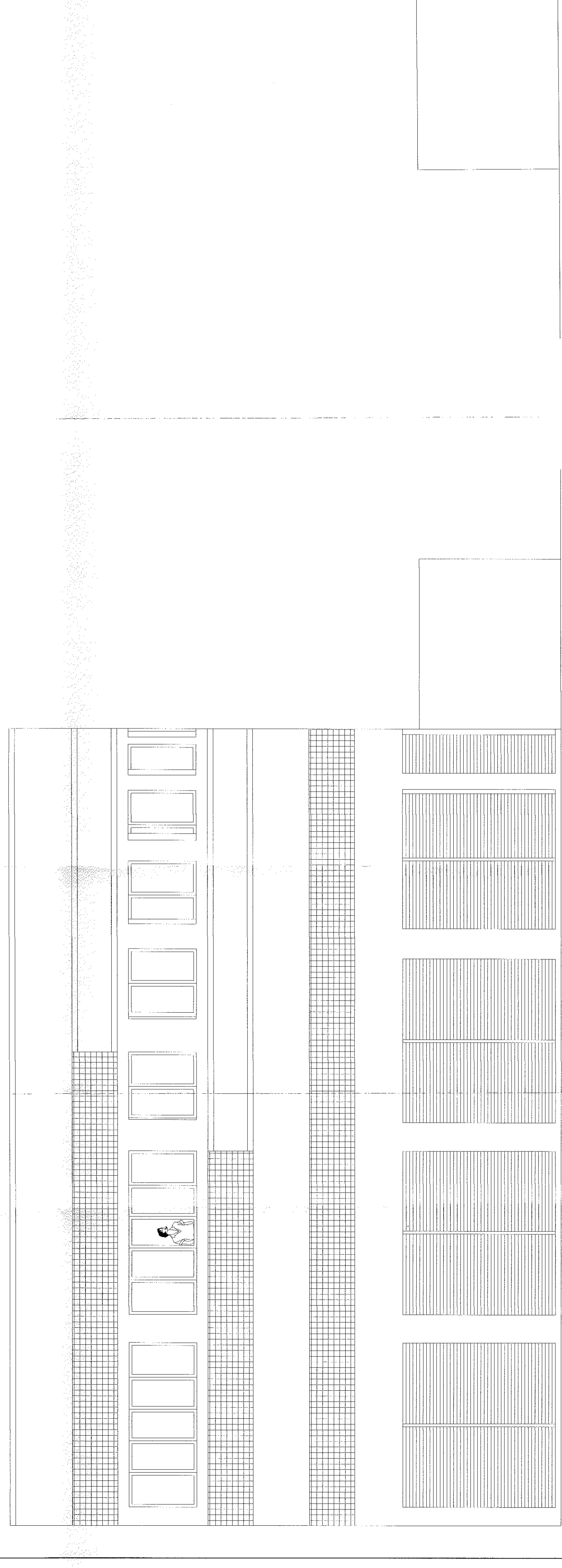

FACHADA ESTRADA DO TINDIBA