

TÉRECO
ESCALA 1:50

LEGENDA DE ALVENARIA	
	ALVENARIA
	ESTRUTURA - PILARES
	ENCHIMENTO
	PROTEÇÃO VIDAS

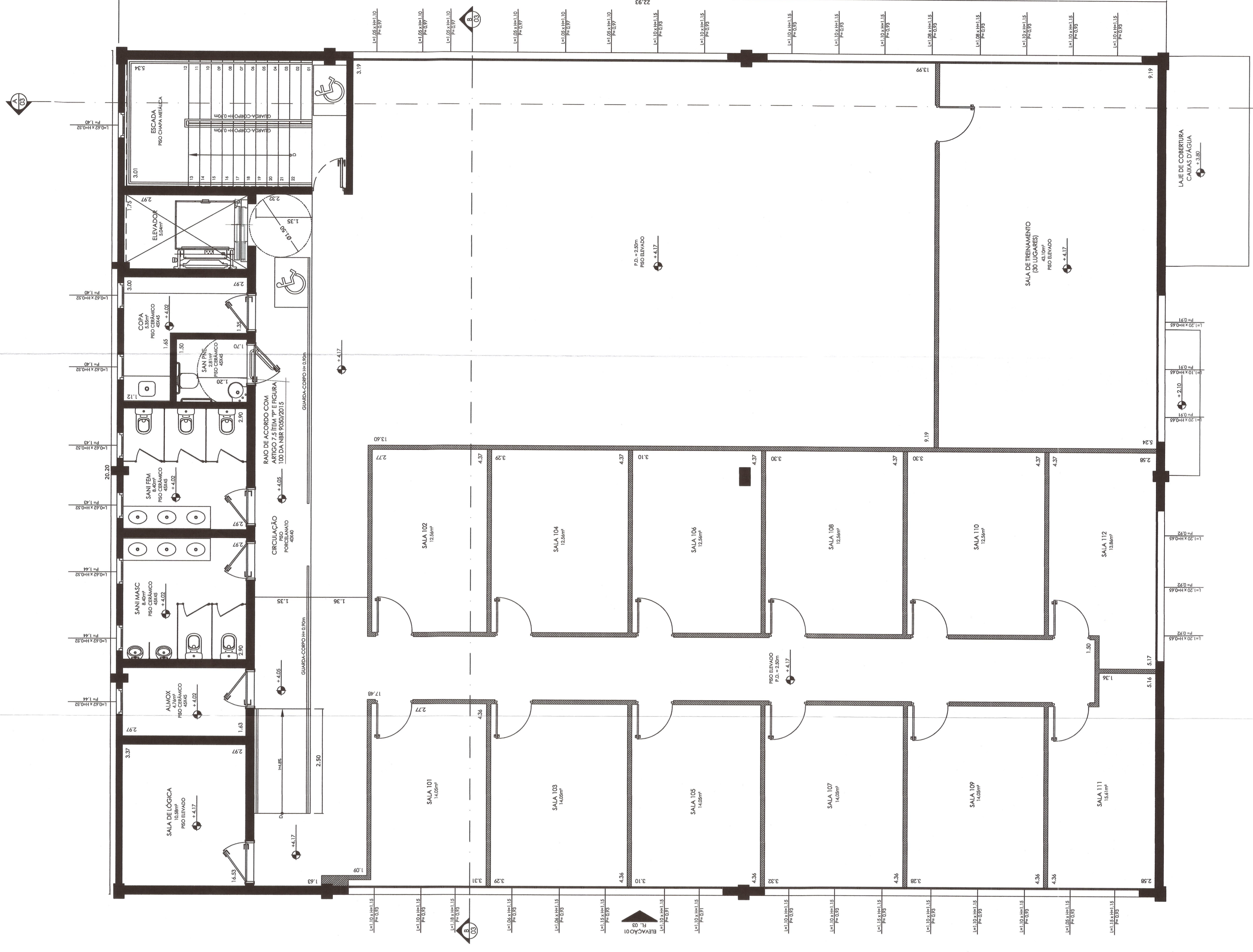

SUPERIOR
ESCALA 1:50

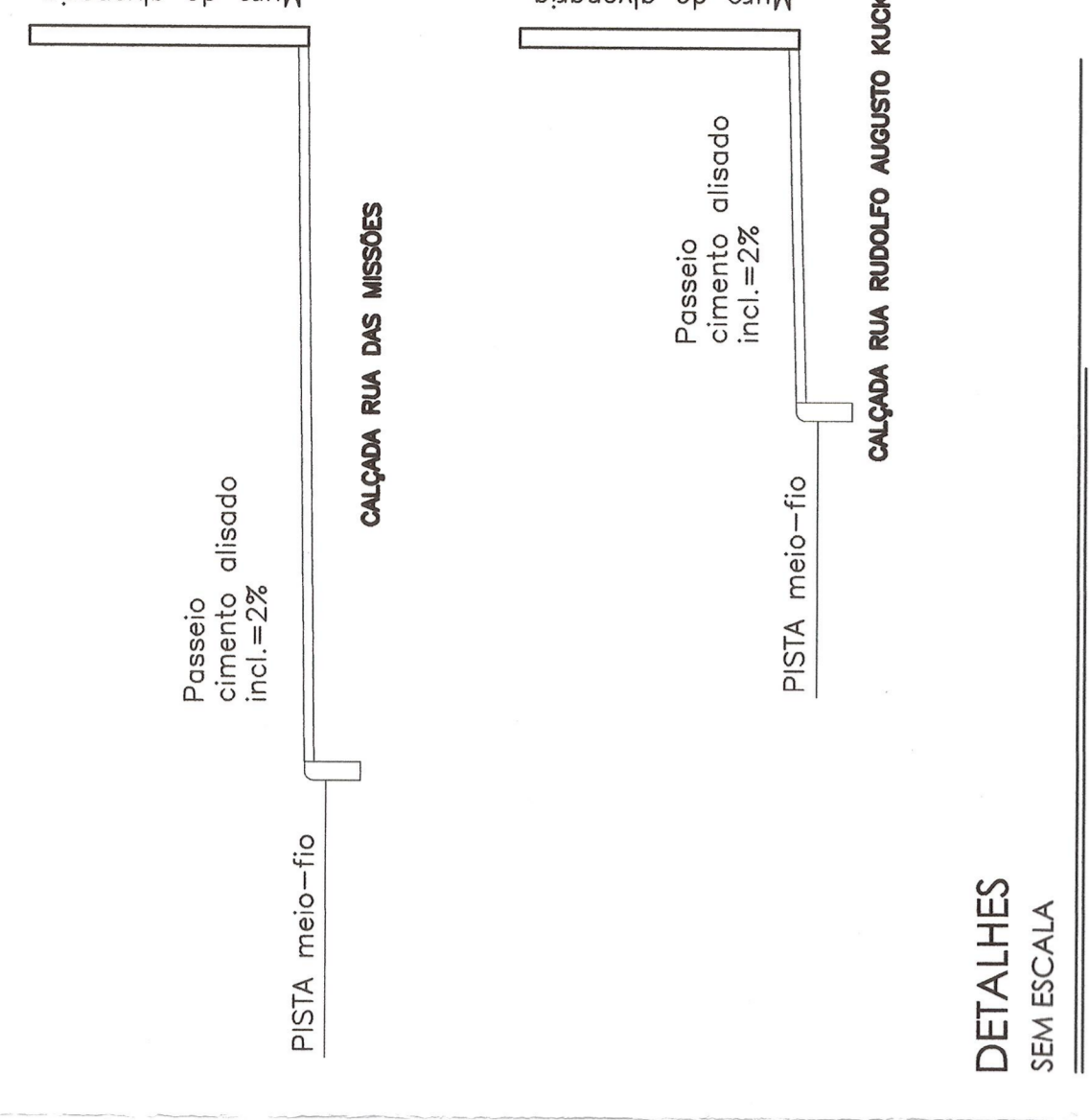

DETAILHES
SEM ESCALA

<p>PLANTAS PAV. TERREO E SUPERIOR</p> <p>FOLHA A02</p>	<p>PROJETO DE REFORMA COM AUMENTO DE ÁREA</p> <p>PROJ. 27042/2008</p> <p>PORTO M1</p>	<p>CS</p> <p>ZC-1</p> <p>1:50</p>
<p>Local: RUA DAS MISSOES, 378</p> <p>Blumenau/SC</p>	<p>Proprietário: AZUL COMPANHIA DE SEGUROS GERAIS</p> <p>CNPJ: 33.448.150/0001-11</p>	<p>Regulamento e aprovação do projeto pelo MPO para o reconhecimento por parte da Prefeitura do Direito de Propriedade do Terreno.</p> <p>PROFESSOR(A) RESPONSÁVEL PELA ELABORAÇÃO DO PROJETO:</p> <p>DAVID FERREIRA</p> <p>C.R.C. 11.120/07</p>
<p>Arquiteto Responsável:</p> <p>DELMAR KAUSE</p> <p>Engenheiro Civil</p> <p>Matr. 27035/07</p>	<p>PROFESSOR(A) RESPONSÁVEL PELA ELABORAÇÃO DO PROJETO:</p> <p>DAVID FERREIRA</p> <p>C.R.C. 11.120/07</p>	<p>ÁREA: 120,57</p> <p>VIR: FOLHA 001</p>

<p>CONTINHA LEGISLAÇÃO VIGENTE E NÃO DE APLICAÇÃO ÀS REGRAS DE PROJETOS DE REFORMA DE OBRAS DE CONSTRUÇÃO CIVIL E DE RECONHECIMENTO DO DIREITO DE PROPRIEDADE DO TERRENO</p> <p>APROVADO</p> <p>19/08/2009</p> <p>Delegado: Fernando Costa, Matr. 20305</p>	<p>ÁREA DE ANÁLISE DE PROJETO</p> <p>DATA: 19/08/2009</p>
--	--