

PROJECTO PARA ABRIR UMA PORTA NO PRÉDIO SITO À ALAM. RIBEIRO DA SILVA No. 79

DE PROPRIEDADE DO EXMO. SR. JOSÉ SALERNO

Departamento Central de Engenharia e Arquitetura

N.º 2073

Declarado sob n.º 88.638

em 13 de 6 de 1937

S. Paulo, 12 de 12 de 1937

*Elvino Rodrigues*

PREFEITURA MUNICIPAL  
VIÇOSA

8.8.37

o Chefe da 2.ª Seção

*Galvão*

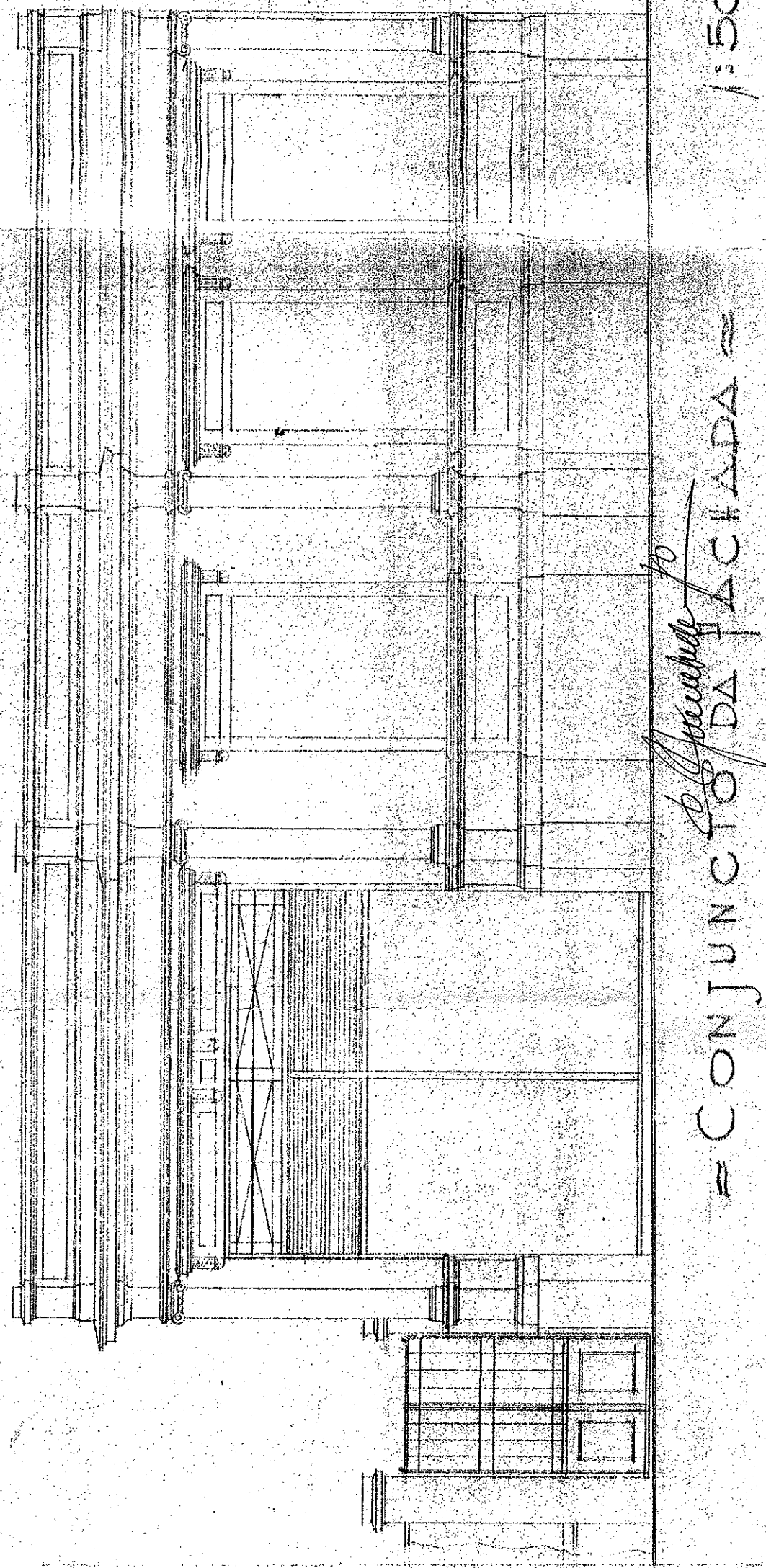

1:50

CONJUNTO DA FACIADA

*Decisão Rodrigues 18.10.37*

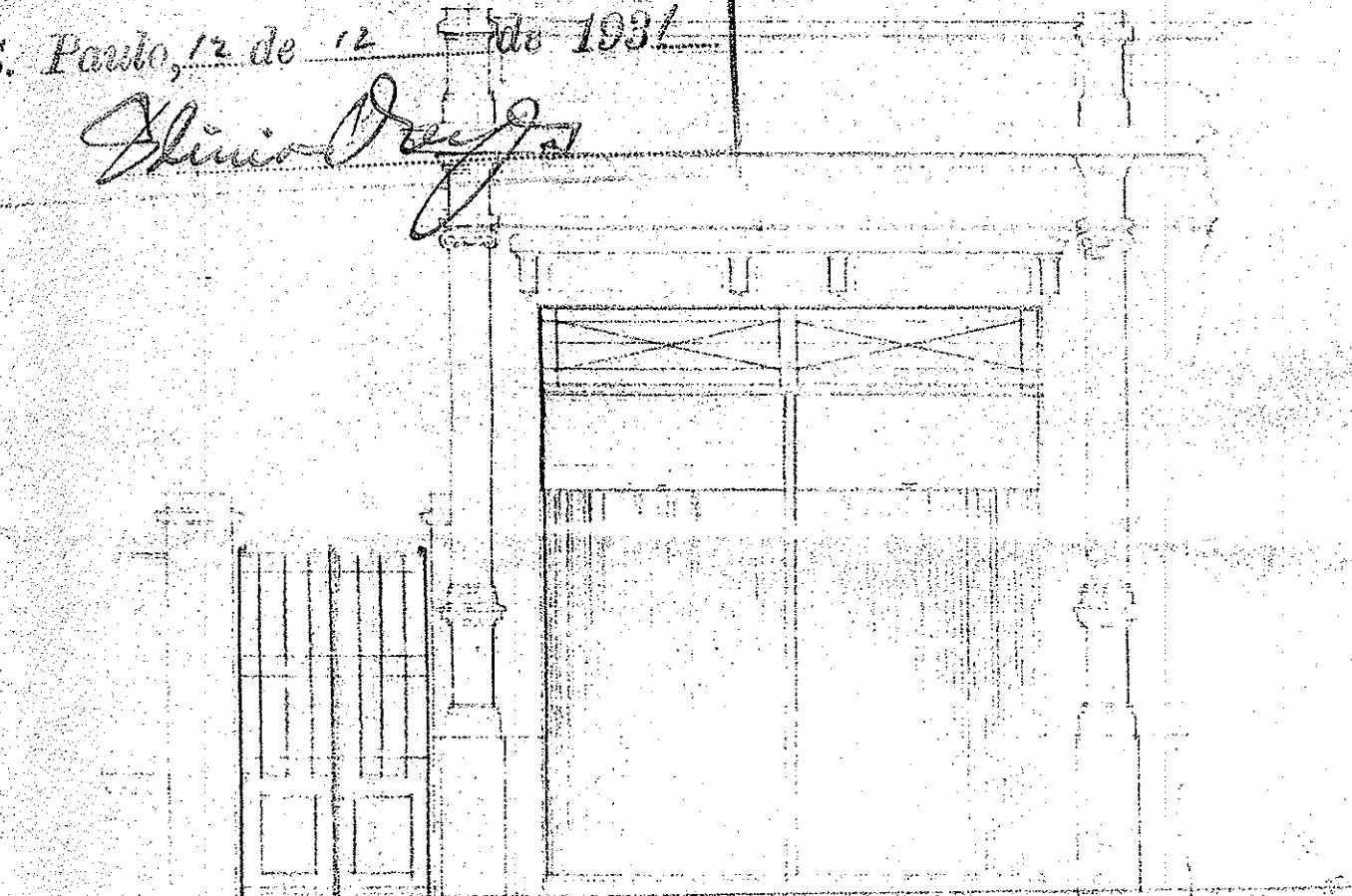

FACHADA 1:50

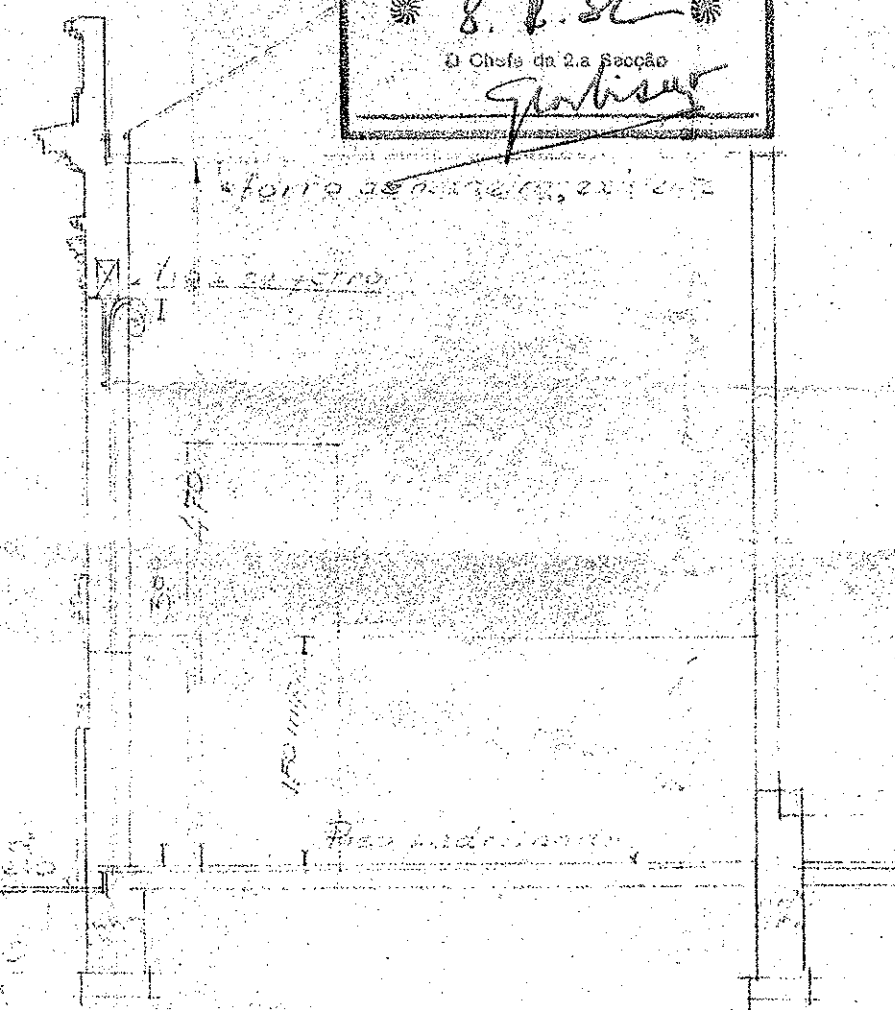

CORTE A-A 1:50

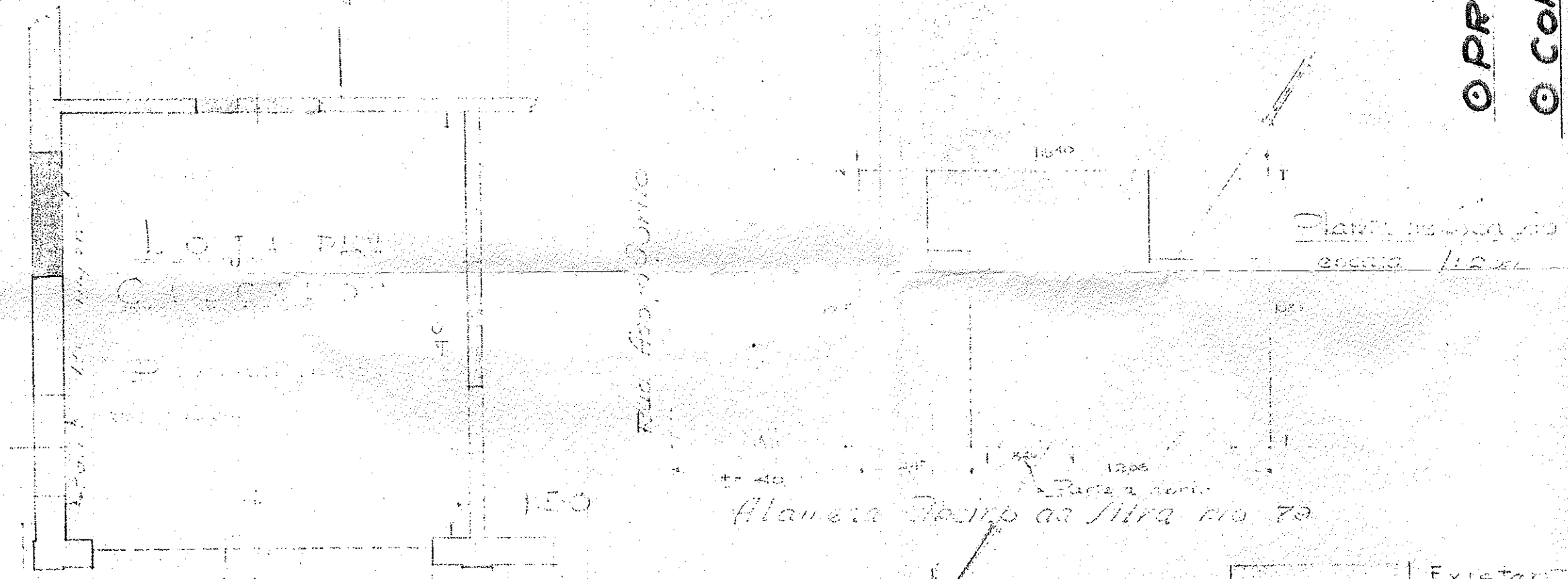

ALAMEDA RIBEIRO DA SILVA n.º 79

LEGENDA =

- EXISTENTE
- DEMOLIR
- CONSTRUIR

*Setembro de 1937*

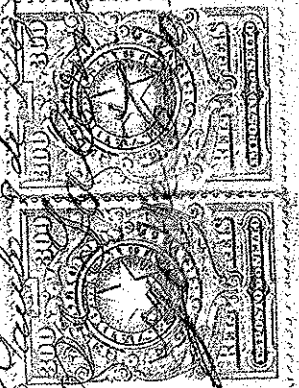

OPROPR.

CONSTR. RESP.

*As exigências do art. 118 está satisfeita assim como a fachada*