

PLANTA COBERTURA  
ESC. 1:200

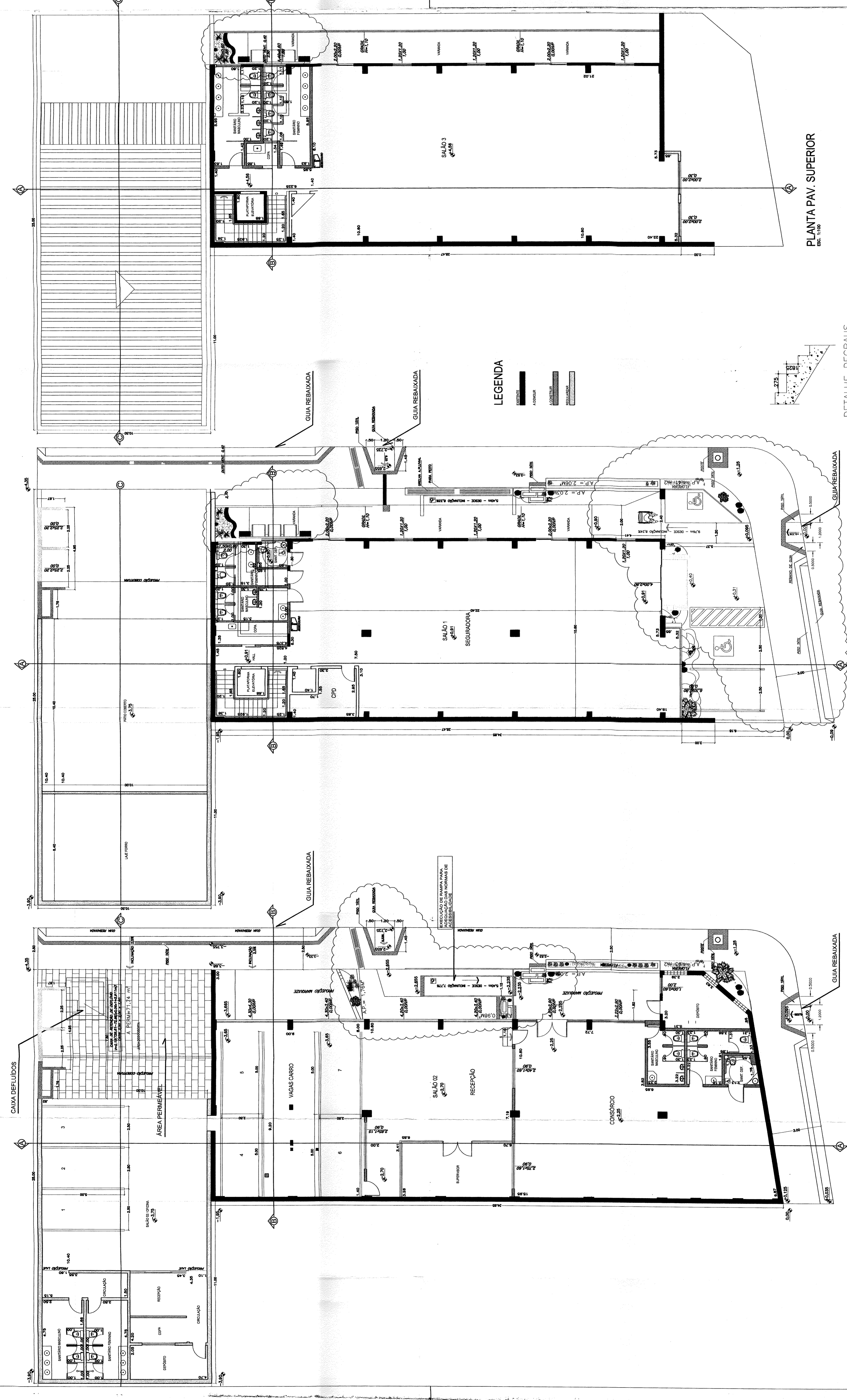

PLANTA PAV. TÉRREO  
ESC. 1:100

PLANTA BAIXA SUBSOLO  
ESC. 1:100

PLANTA PAV. SUPERIOR  
ESC. 1:100

LEGENDA

- PAREDE
- ALVENAR
- COBERTURA
- SOLUÇAO

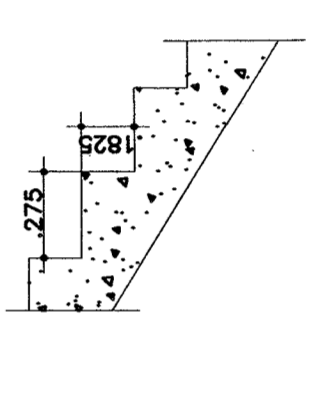

DETALHE DEGRAUS  
ESCALA 1:25

<b>PLANTAS SUBSOLO, PAV. TERREO e PAV. SUPERIOR</b>		RESTRICÇÃO DE USO	FOLHA
OBJETO - AMPLIAÇÃO		ATIVIDADE - COMPANHIA DE SEBIEIRO	01/02
TIPOLOGIA - COMERCIAL VERTICAL		LOCAL - AVENIDA PORTUGAL ESQ. COM TRAVESSA MADR LARA MANCINI	
LOCAL - AVENIDA PORTUGAL ESQ. COM TRAVESSA MADR LARA MANCINI		CADASTRO - 15.449/15.959	
Nº - 10		LOTES - 03/05	
LOTEAMENTO - JARDIM CRISTINA		SETOR / SUB-SETOR - SUL S2	
CONDOMÍNIO -		CIDADE - RIBEIRÃO PRETO	
DECLARAÇÕES		DECLARO QUE A APROVAÇÃO DO PROJETO REALIZADA PELA MUNICIPALIDADE DE RIBEIRÃO PRETO NÃO REPRESENTA O RECONHECIMENTO DO DIREITO DE PROPRIEDADE DO TITULAR.	
PROPRIETÁRIO		PARTO SUBSISTEMA DE SEGUROS OBRAS	
AUTOR DO PROJETO		DECLARO PARA OS EFETOS DO PRECATÓRIO QUE O PROJETO DE ARQUITETURA E URBANISMO NÃO REPRESENTA O RECONHECIMENTO DO DIREITO DE PROPRIEDADE DO TITULAR.	
RESP. TÉCNICO		DECLARO PARA OS EFETOS DO PRECATÓRIO QUE O PROJETO DE ARQUITETURA E URBANISMO NÃO REPRESENTA O RECONHECIMENTO DO DIREITO DE PROPRIEDADE DO TITULAR.	
CONSTRUTORA		DECLARO PARA OS EFETOS DO PRECATÓRIO QUE O PROJETO DE ARQUITETURA E URBANISMO NÃO REPRESENTA O RECONHECIMENTO DO DIREITO DE PROPRIEDADE DO TITULAR.	
QUADRO DE ÁREAS		QUADRO DE ÁREAS (m²)	
TERRENO	758,81 m²	EXISTENTE	758,81 m²
SUBSOLO - SALÃO 2	386,52 m²	PAV. TERREO - SALÃO 1	316,03 m²
PAV. SUPERIOR - SALÃO 3	316,03 m²	TOTAL (A+B+C)	1.461,36 m²
A REGULARIZAR	209,49 m²	SUBSOLO	4,27 m²
PAV. TERREO	4,27 m²	PAV. SUPERIOR	0,00 m²
TOTAL (A+B+C)	213,83 m²		
ÁREA PERMEÁVEL 11%	235,20 m²	TAXA DE OCUPAÇÃO	80,00 %

RESERVADO O DIREITO DE USO DA MARCA PARA O PROJETO DE ARQUITETURA E URBANISMO DO DEPTO. DE MANUTENÇÃO DE BENS MATERIAIS DA PREFEITURA MUNICIPAL DE RIBEIRÃO PRETO.

ESTÁ COPIA DE PLANTAS PERMANENTE DA OBRA