

CORTE AA
ESCALA 1:100

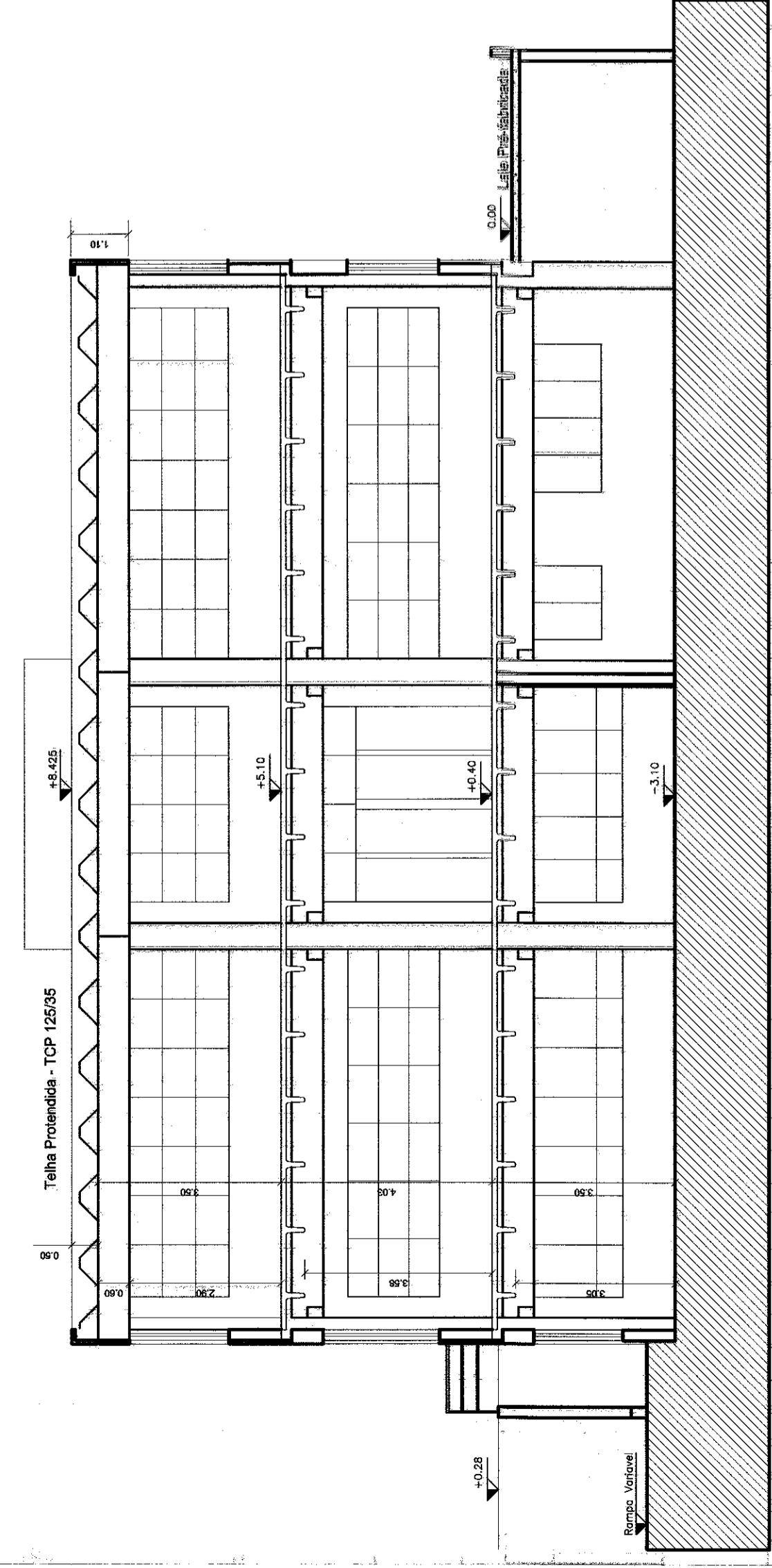

CORTE BB
ESCALA 1:100

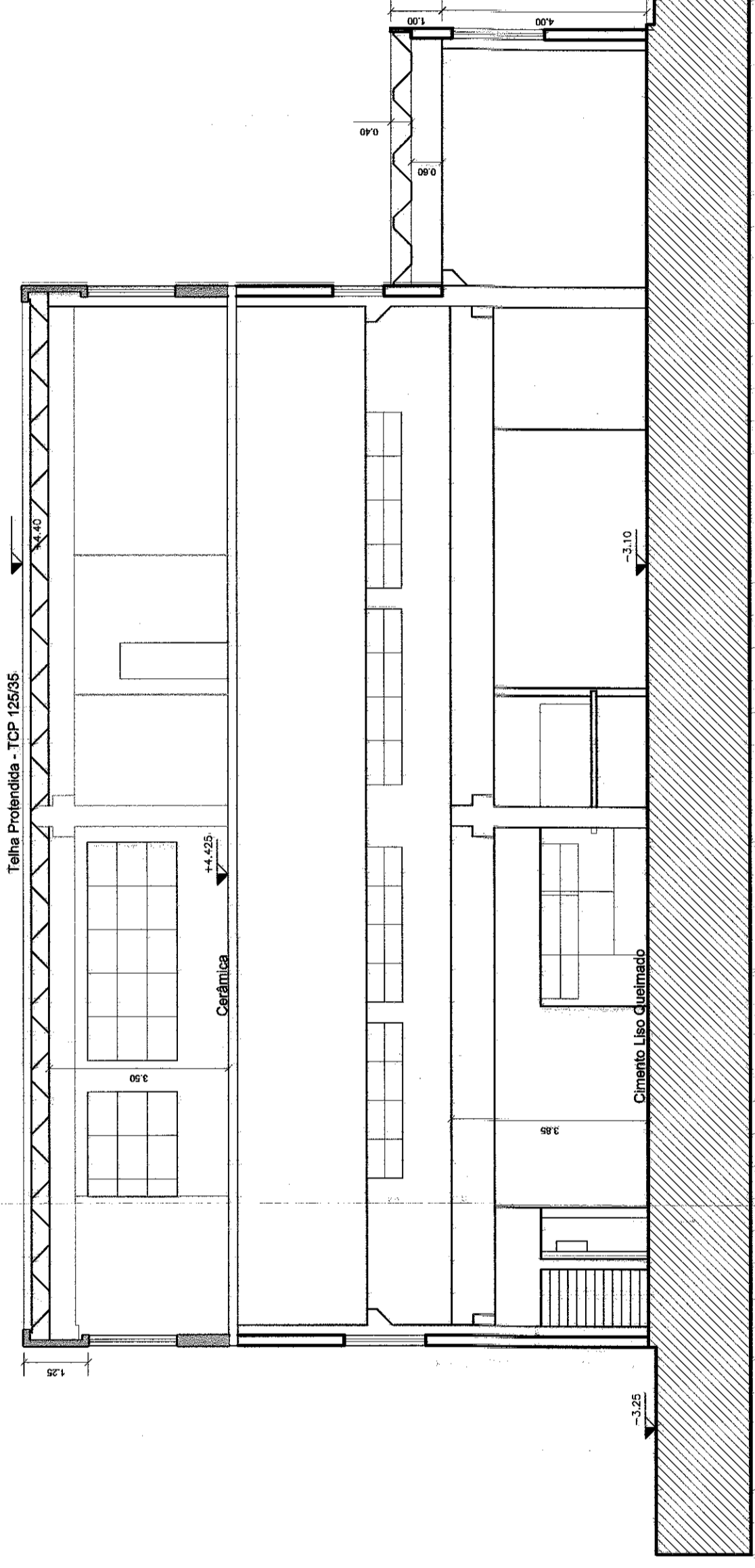

CORTE CC
ESCALA 1:100

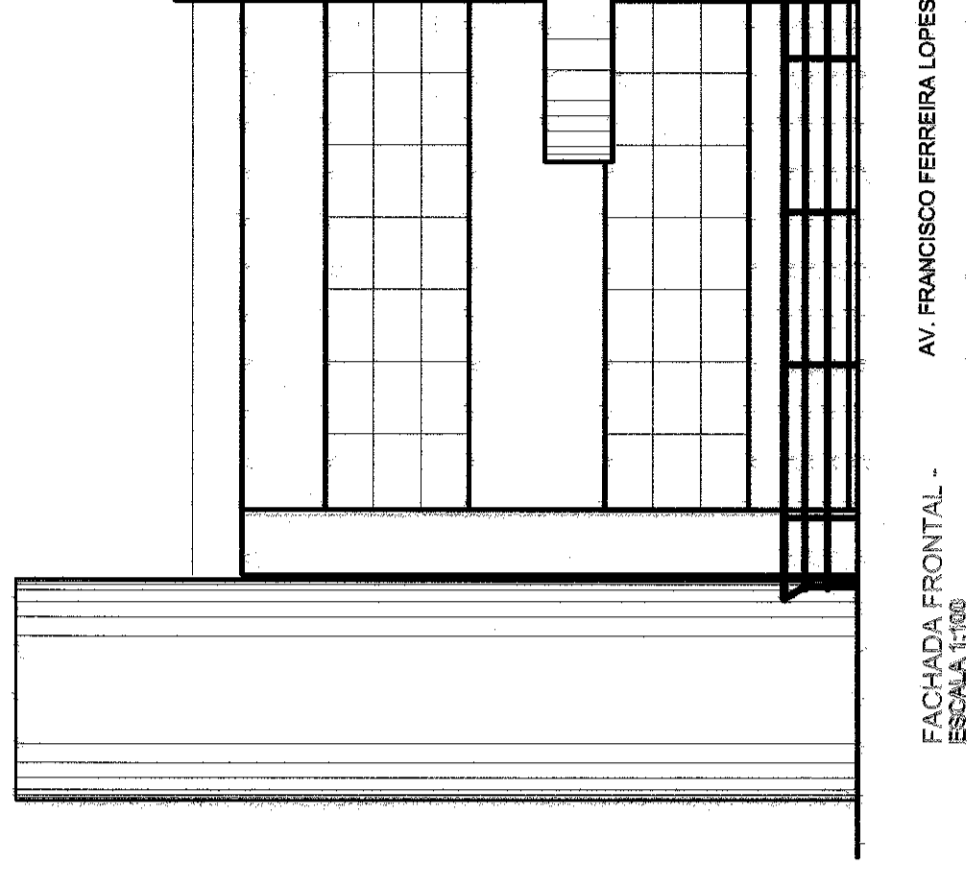

FACHADA FRONTAL -
ESCALA 1:100

AV. FRANCISCO FERRERA LOPES

NOTAS:

- 1- O reservatório de água atenderá aos dispostos nos artigos 10 e 11 do decreto 12.342/78.
- 2- A escada será provida de corrimão em ambos os lados.
- 3- O depósito de lixo terá capacidade para 24 horas, será revestido com material lavável, com ralo e torneira próximo para higienização.
- 4- As águas pluviais serão coletadas e enviadas para a sarjeta passando sob o passeio.
- 5- Haverá barra impermeabilizante até altura 2,00 m.
- 6- O bebedouro atenderá ao artigo 191 do decreto 12.342/78.
- 7- A iluminação e ventilação artificial atenderão as normas da ABNT de acordo com o artigo 47 do decreto 12.342/78.
- 8- O centro de medição atenderá as normas da ABNT e da concessionária local (EBE).
- 9- As instalações sanitárias atendem aos artigos 181 e 190 do decreto 12.342/78.
- 10- A iluminação e ventilação atenderão aos artigos 175 e 177 do decreto 12.342/78.
- 11- A central de gás atenderá as normas da NBR 13.523/95.
- 12- O reservatório de águas pluviais atenderá a Lei Complementar nº 006/02.
- 13- O projeto atenderá ao Decreto Federal nº 5296/94 e de acordo com as NBR'S nº 13.664/00 e 9050/04. (Elevadores/Accessibilidade).

LEGENDA:
 Existente com Coupe-se alvará nº 117/04
 A Demitir
 A Construir

PROJETO COMPLETO

Cortes - Fachada

FOLHA:
05/05
escala indicada

obra: Ampliação e Reforma de um Edifício Comercial (Agência de Seguro)

proprietário: Porto Seguro Cia de Seguros Gerais

local: Av. Francisco Ferreira Lopes nº 600 - Vila Lavínia
Mogi das Cruzes - SP.

S.08 - Q. 009 - Unid. 155

LOCALIZAÇÃO

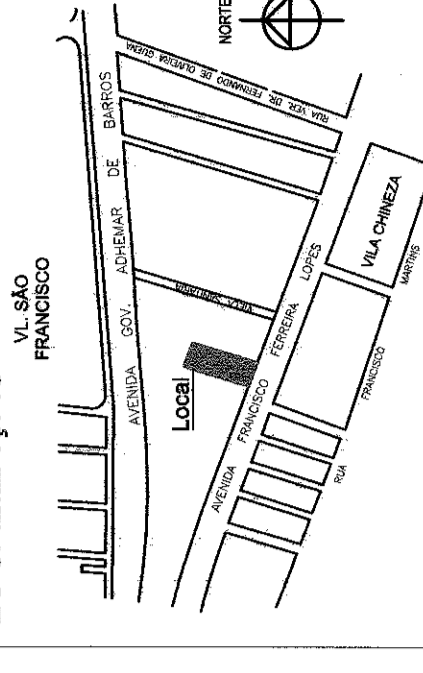

ÁREA

terreno	2.677,50 m ²
da construção:	
existente aprovado 09M	2.027,48 m ²
a construir alvará nº 117/04	675,48 m ²
(3º andar)	
total geral	2.702,96 m ²

Declaro que a aprovação do projeto por parte da prefeitura não implicará no reconhecimento do direito de propriedade em favor do interessado e que a responsabilidade é indicada antes da emissão do alvará correspondente.

Proprietário:
Porto Seguro Cia de Seguros Gerais
CNPJ nº 61.166.199/0001-80
Sr. Cesarino Bianco Gomez
CPF nº 695.04.298-49
RG nº 3.294.887-3

Arquiteta:
RITA DE CÁSSIA CRUZ ENGELENDER
Insc. prof. 2434
art. nº 9222.226/0186198

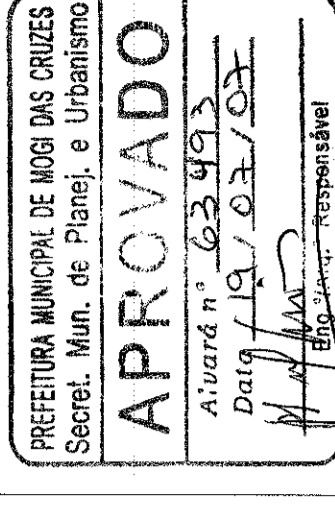

Prefeitura Municipal de Mogi das Cruzes
Secret. Mun. de Planej. e Urbanismo
Mogi das Cruzes - SP