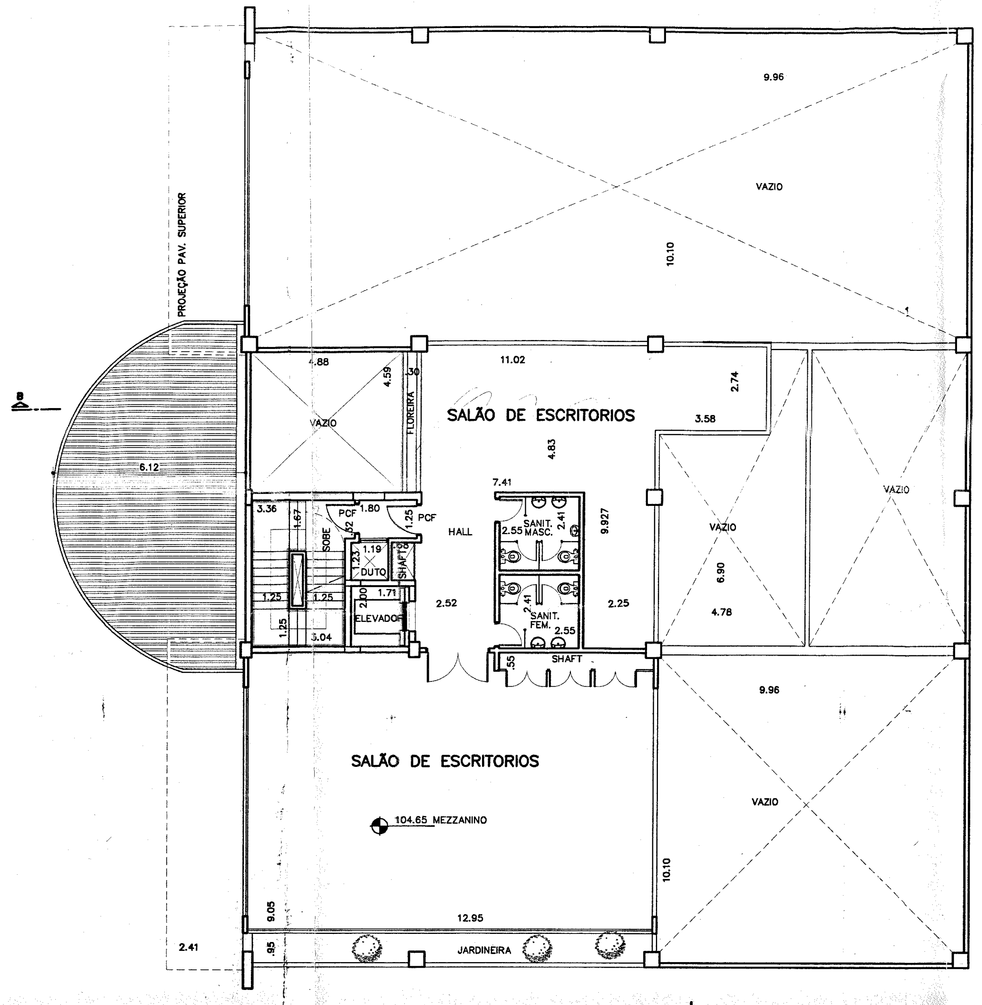

PLANTA MEZZANINO

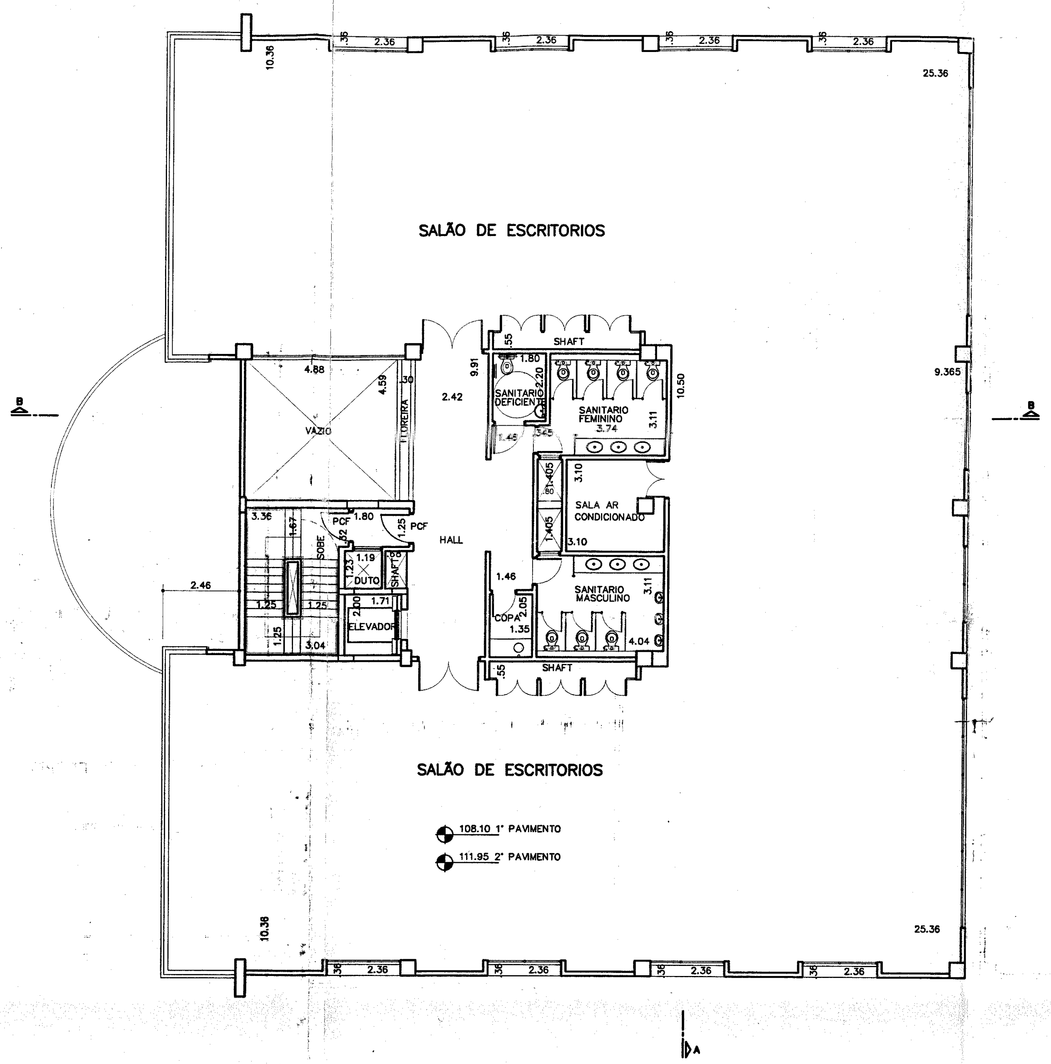

PLANTA TIPO , 2X

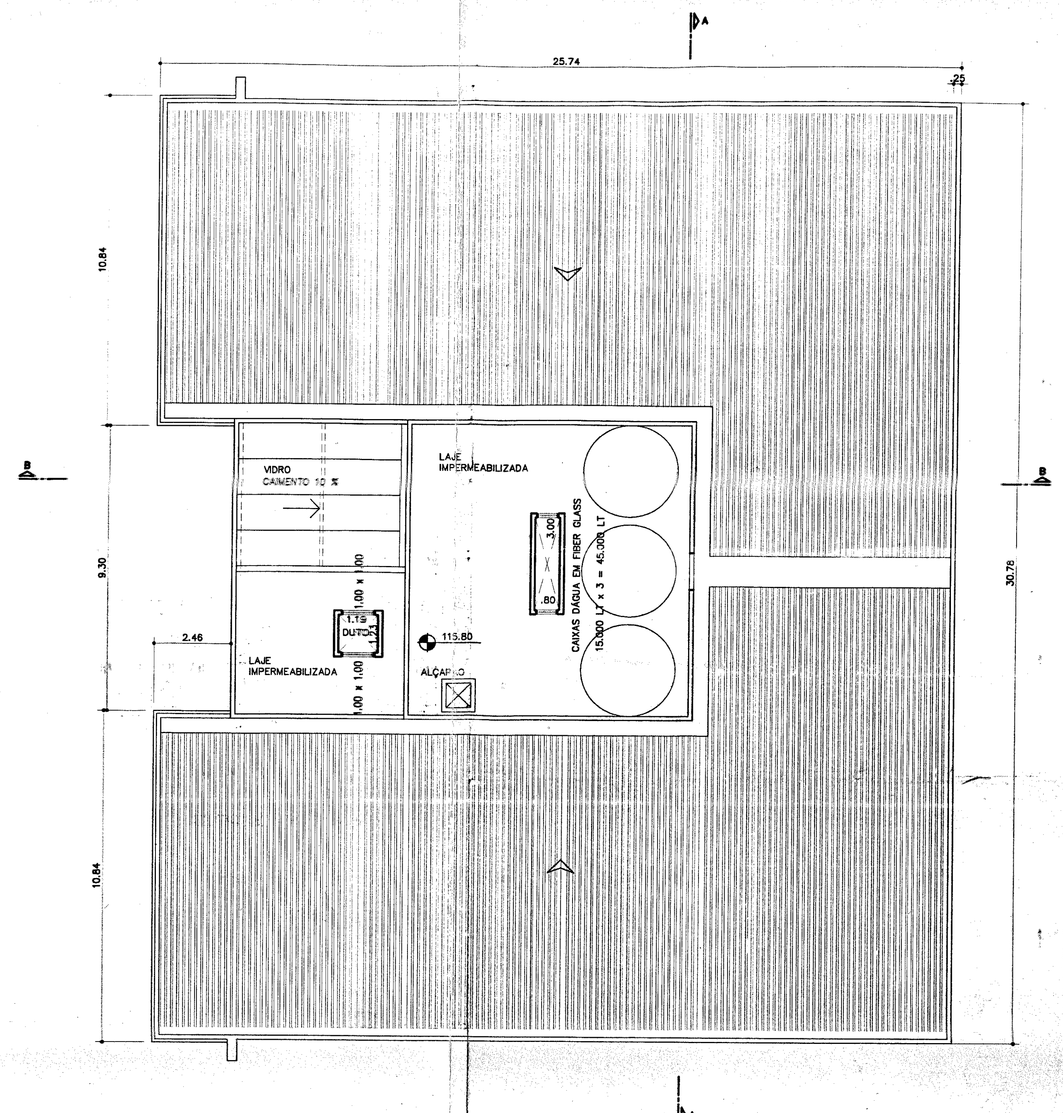

PLANTA COBERTURA

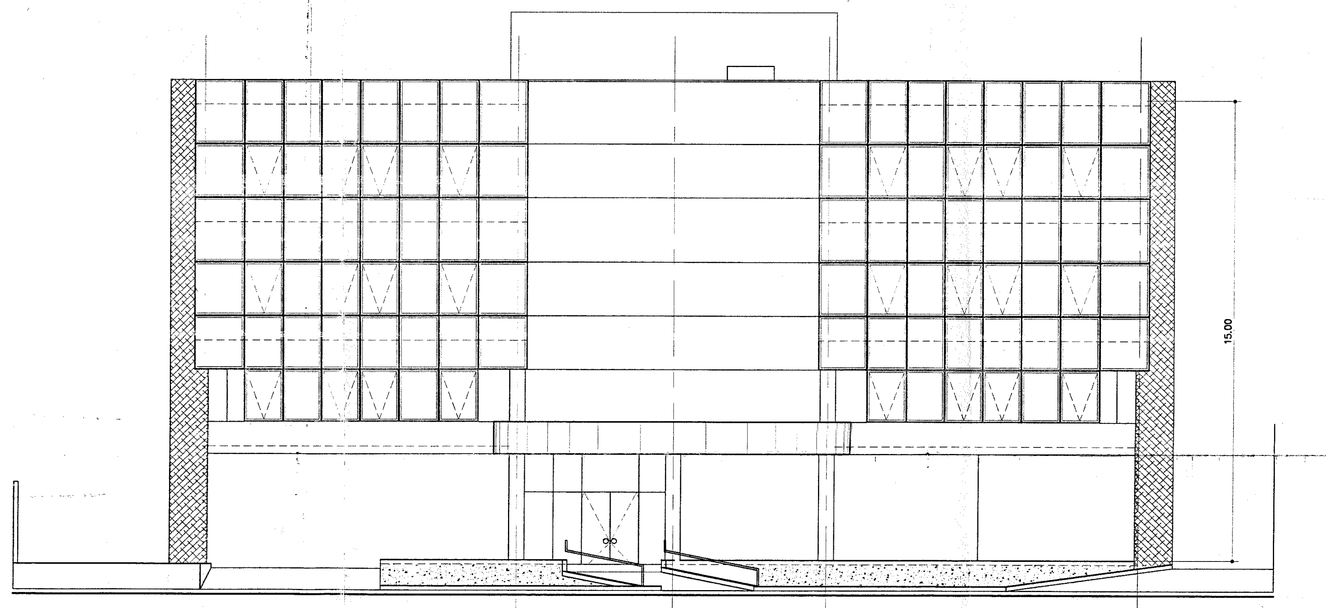

FACHADA FRONTAL – AV. CORIFEU DE AZEVEDO MARQUES

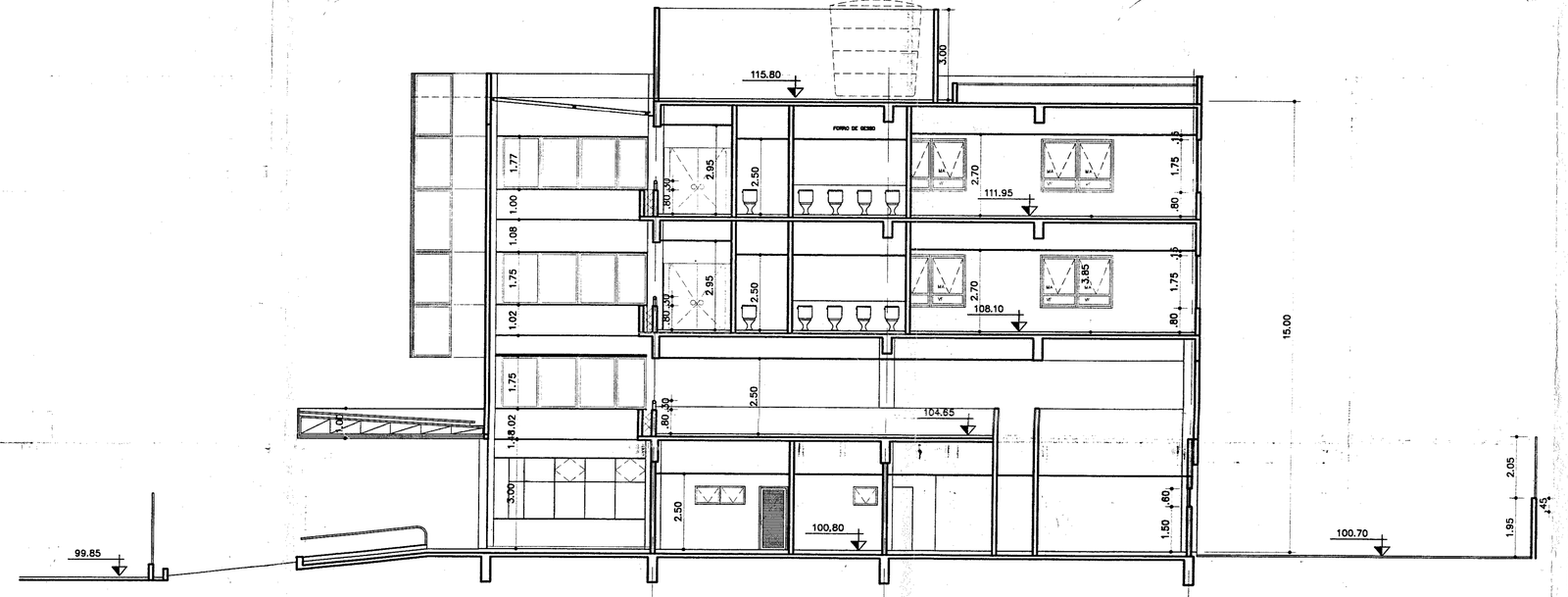

CORTE B–B

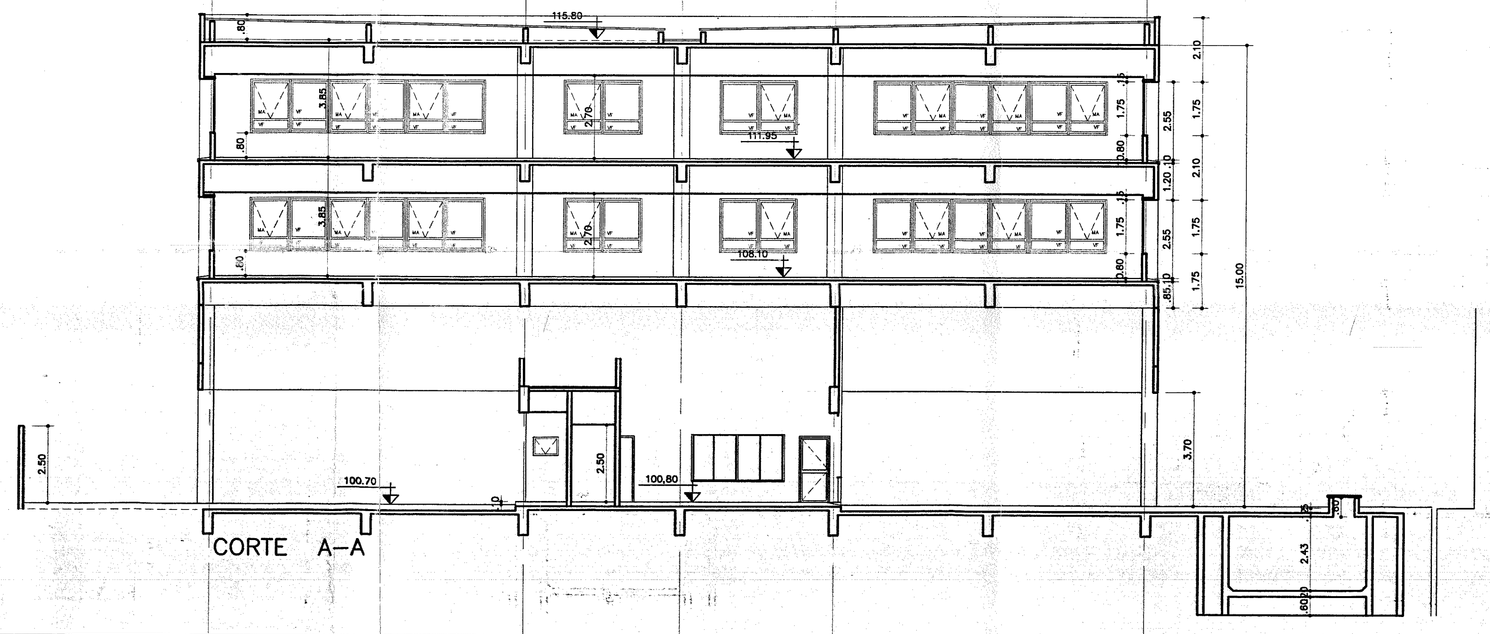

CORTE A–A

PLANTA TIPO , COBERTURA , CORTES , FACHADA	03/03

PROJETO DE UM EDIFICIO DE ESCRITORIOS 09

CATEGORIA DE USO: S 2.1
ZONA – Z-8 CR2 LINDEIRO Z-3

20020147 9261

MARIA INEZ DOS SANTOS MELLO
Auxiliar Técnico Administrativo
SEHAB-23

LOCAL : AV. CORIFEU DE AZEVEDO MARQUES , NO. 5098/5112/5090/5084.
BAIRRO : BUTANTÃ
PROPRIETARIO : PORTO SEGURO – CIA DE SEGUROS GERAIS
CONTRIBUINTE: 079.279.0065-1 ,079.279.0066-8
ESCALA : 1:100

Folha n.º 34 do Proc. N.º 2005-0.051.998-2
Ass. MARCOS ANTONIO DE ARAUJO
R.F. 734.635-0.00
SP/DT

PLANTA DE SITUACAO:

VER FOLHA 01

NOTAS

VER QUADRO AO LADO

DECLARAMOS QUE A APROVACAO DO PROJETO NAO IMPLICA NO RECONHECIMENTO POR PARTE DA PREFEITURA DO DIREITO DE PROPRIEDADE DO TERRENO .

PROPRIETARIO

AUTOR DO PROJETO LUIZ RENATO HORTA DE SIQUEIRA
CREA 70.423/D REG. PREF. 1-23465-0
A.R.T. CCM 9.842.496-3

RESP. P/OBRA JOSE FRANCISCO G. MARTINS
CREA 137.122/D REG. PREF. 1-28198-4
A.R.T. CCM 2.808.842-5

PREFEITURA DO MUNICIPIO DE SAO PAULO
SEHAB - APROV.
PROJETO APROVADO
CODIM (SOL)
RICARDO OSHIMA
Chefe de Seção Técnica
APROV. 2000 EM
01 AGO 2002
APROVADO
Auxiliar Técnico Administrativo