

CORTE ESQUEMATICO B-B

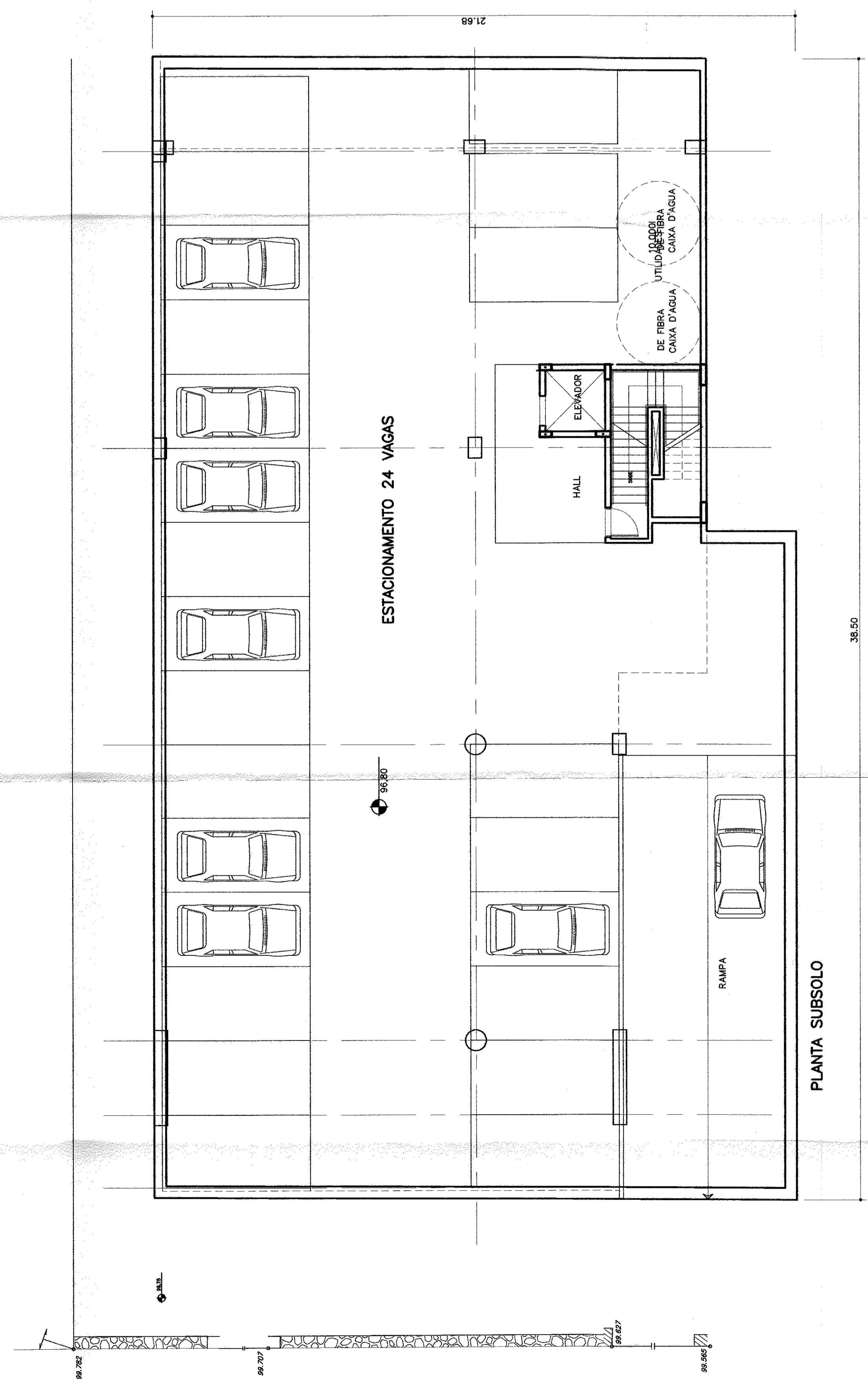

ZONA = ZM2
 ÁREA DO LOTE = 2 X 913,50 M2 = 1.827,00 M2
 TX. OCUPAÇÃO TERREO= 387,80 M2 (EXISTENTE) + 851,14 M2 = 1.018,94 = 0,55
 COEF. APROVA = 1,00x = 1.827,00 M2

QUADRO DE ÁREAS (m2)	EXISTENTE 985	COMPUTAVEL	R. COMPUTAVEL	TOTAL
PAV. TERREO	397,80		851,14	1.018,94
PAV. SUBSOLO	337,03	561,85	561,85	854,79
DEBITO			35,02	35,02
CASA MÁQUINAS			1.123,17	1.123,17
TOTAL	734,83	1.123,17	1.520,85	3.347,85

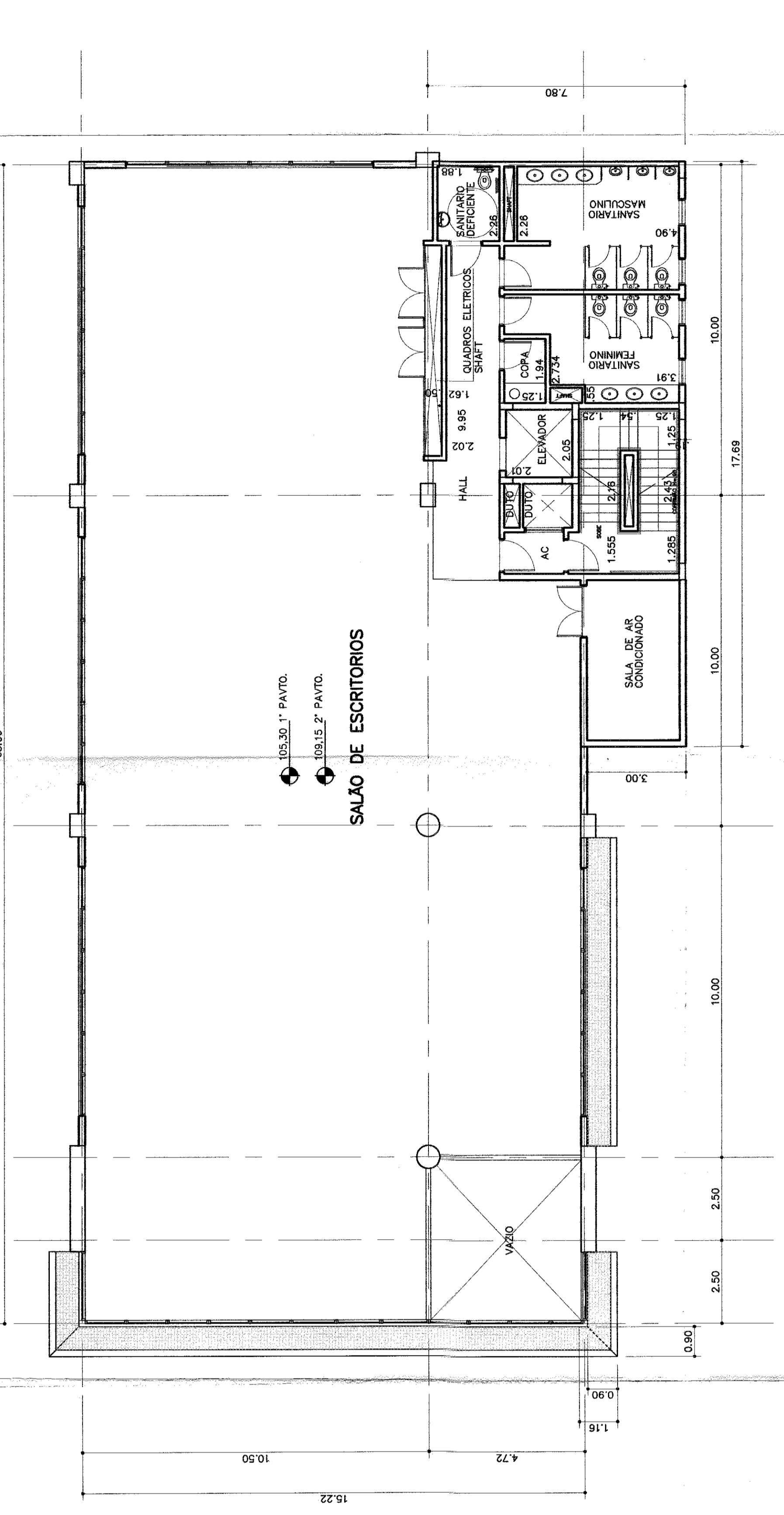
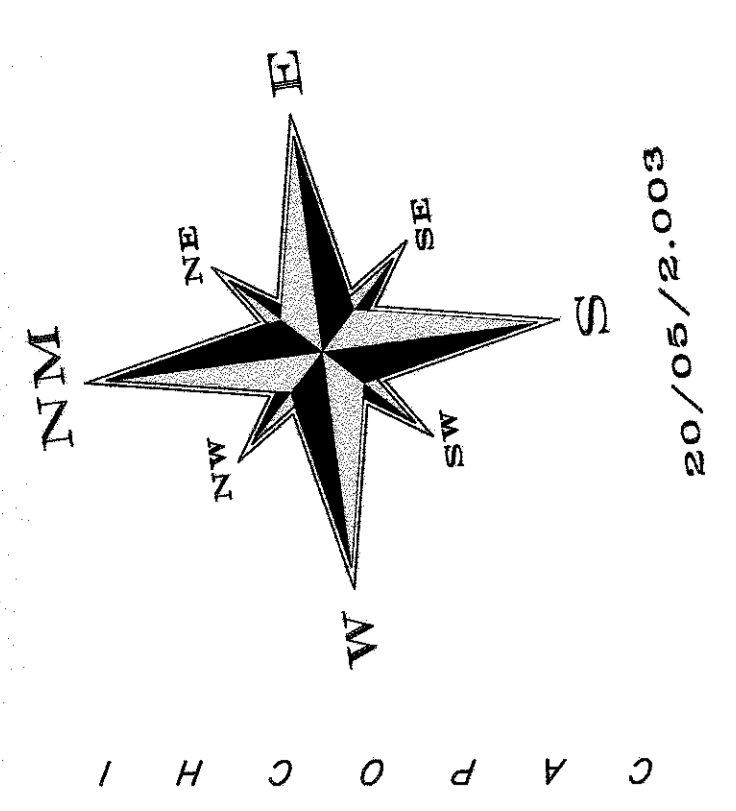
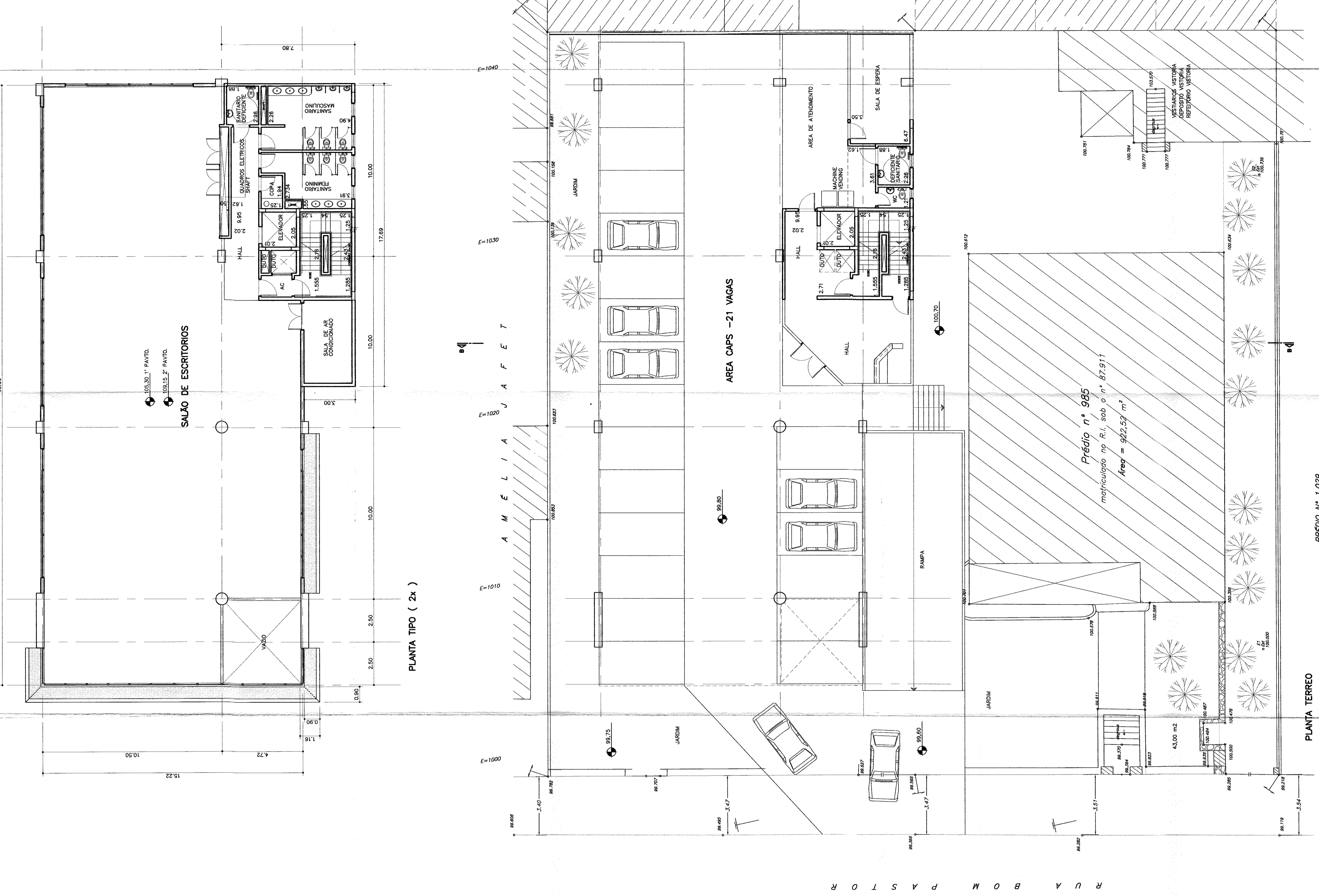

PREDIO Nº 1.264

para ver etc

Nota: Este é o resultado do trabalho intelectual dos arquitetos e-mail: renato.siqueira@ig.com.br e-mail: renato.siqueira@ig.com.br R. Dr. Manuel de Paiva Ramos 151, SCS, 5º andar - Centro - Curitiba - Paraná - Brasil - CEP: 81.000-000

RENATO SIQUEIRA
 F. (011) 9153-0219 / 3714-9827
 e-mail: renato.siqueira@ig.com.br

Administração de Patrimônio e Suprimentos

SEDE REGIONAL
 IPIRANGA AMPLIAÇÃO
 R. BOM PASTOR 985/975

PLANTAS E CORTE ESQUEMATICO

Projeto: VIABILIDADE
 Data: 20.08.08

AQ.01.2