

2º PAV.

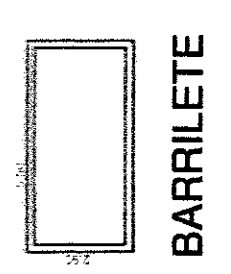

BARRILETE

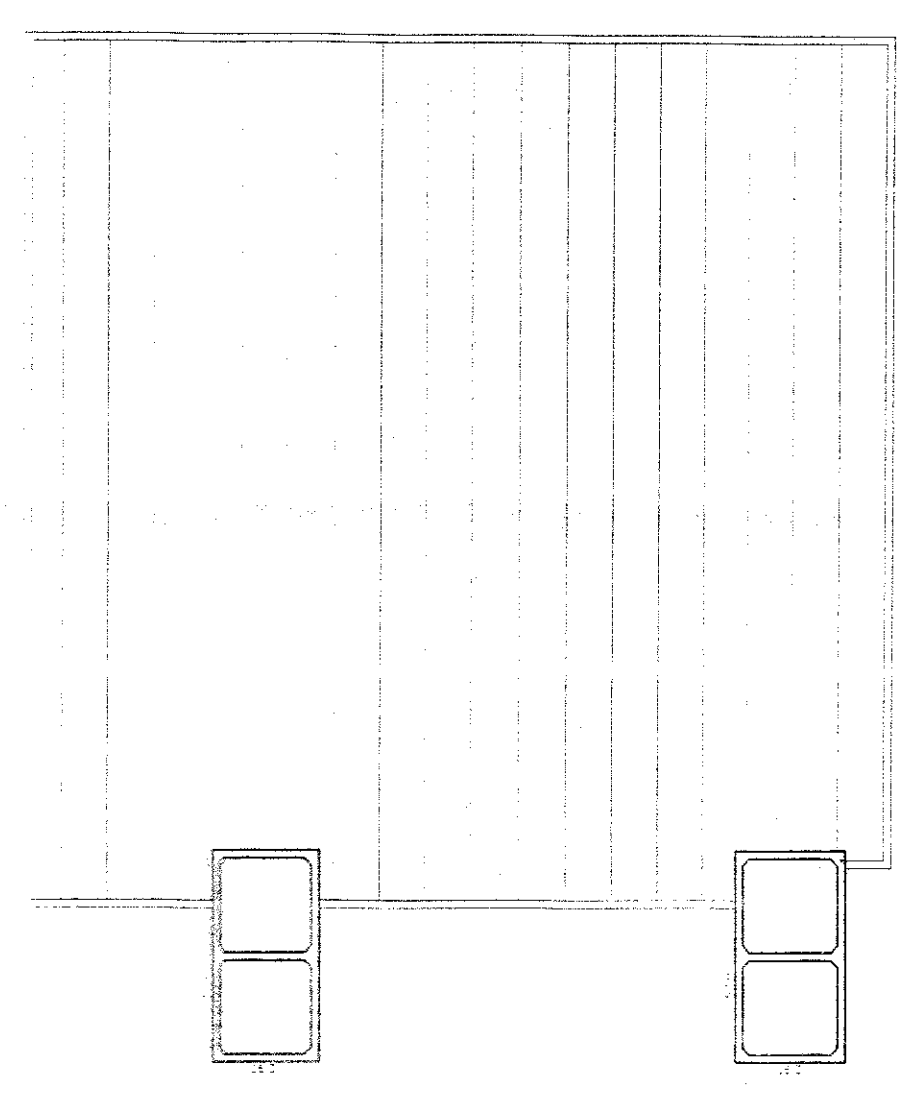

COBERTURA

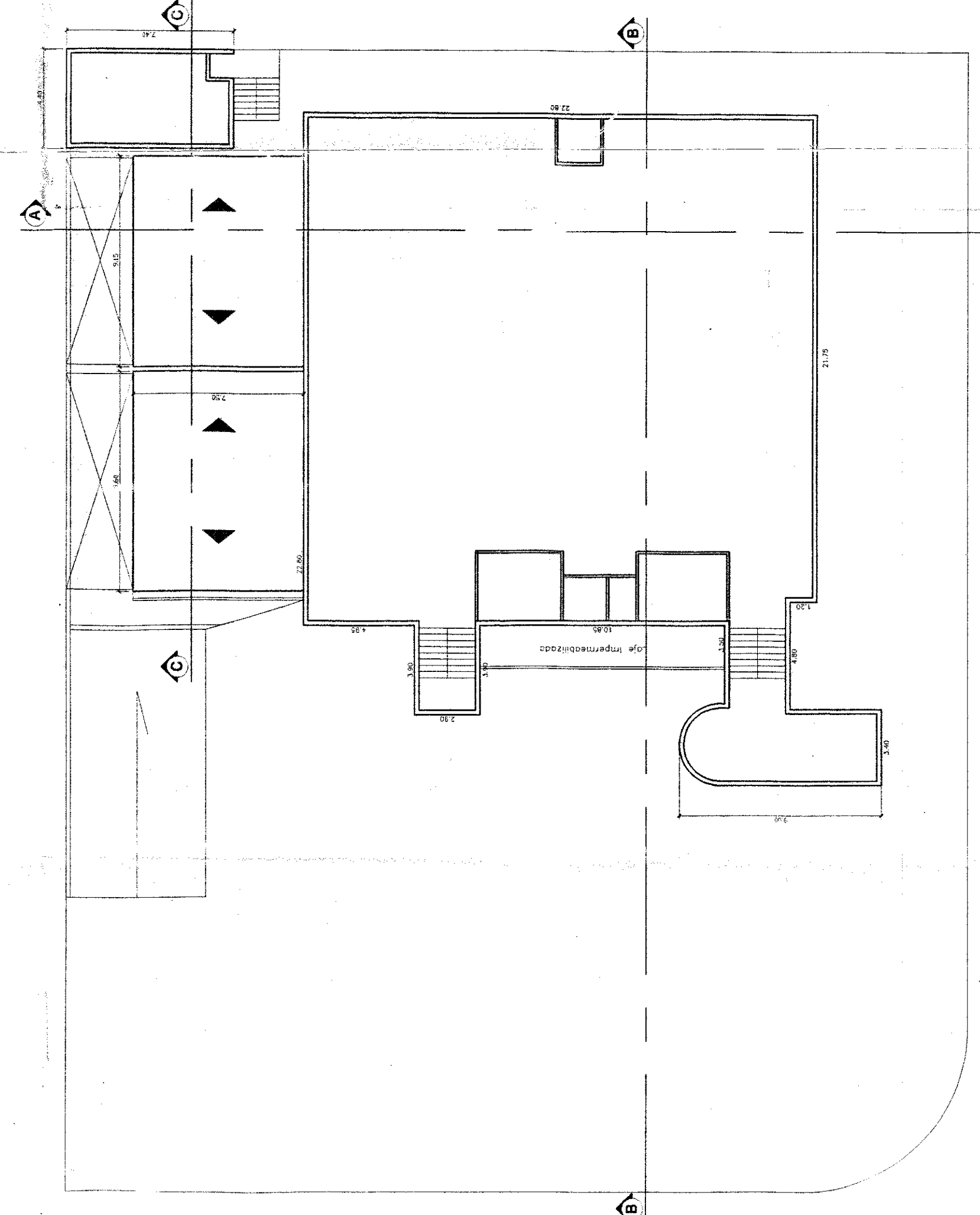

1º PAV.

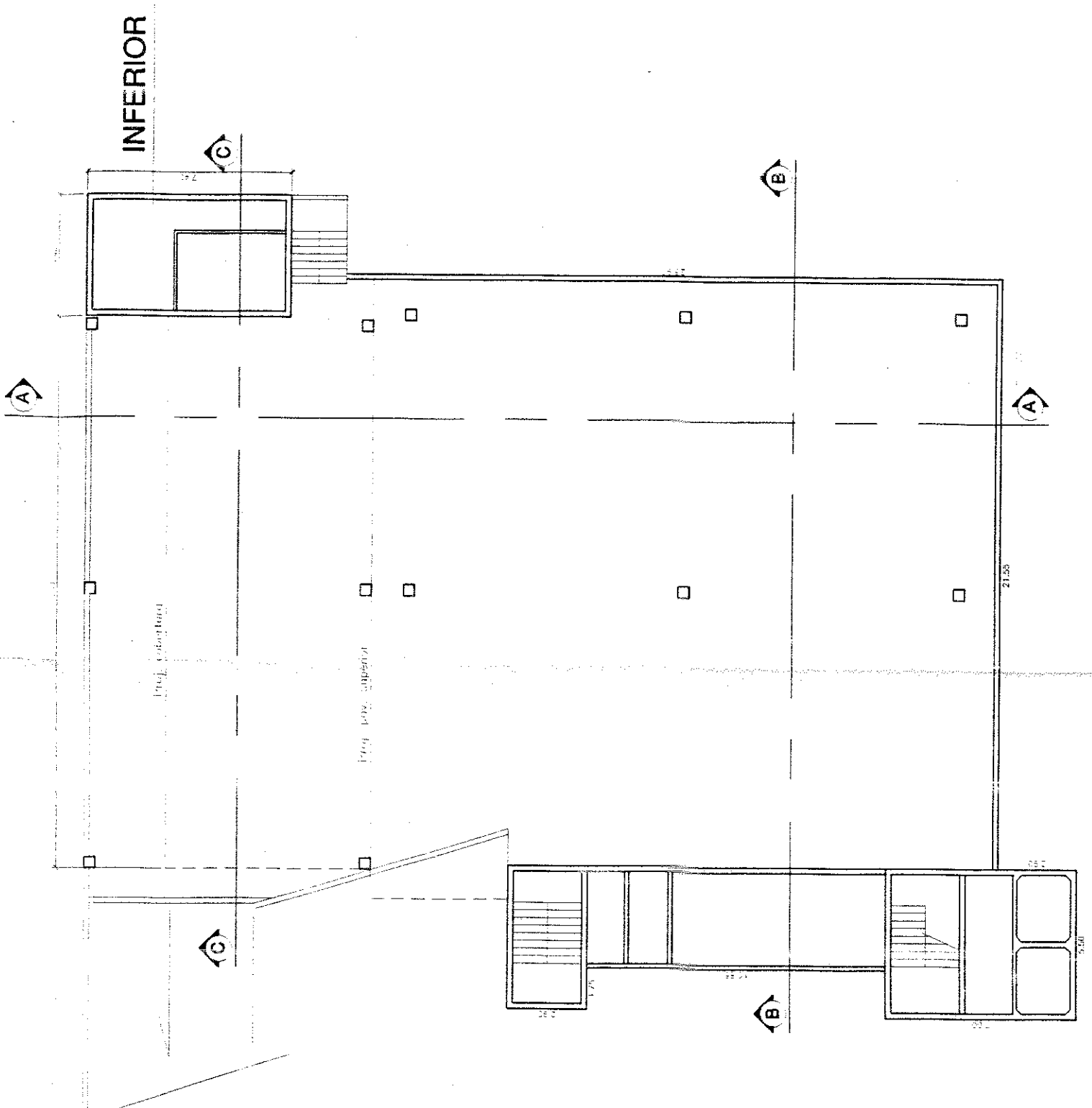

TÉRREO



INFERIOR

Notas:  
 - O projeto obedecerá a lei 5617/00 no que couder.  
 - O projeto obedecerá ao Decreto Estadual 13.477/78, e o que couder a lei 5617/00.  
 - O projeto obedecerá ao Decreto Estadual 13.477/78, e o que couder a lei 5617/00.  
 - O projeto obedecerá ao Decreto Estadual 13.477/78, e o que couder a lei 5617/00.  
 - O projeto obedecerá ao Decreto Estadual 13.477/78, e o que couder a lei 5617/00.

**PROJETO SIMPLIFICADO** FOLHA 02/02

**REGULARIZAÇÃO DE UM PRÉDIO P/ ESCRITÓRIO**

Rua: Avenida Dr. Renato de Andrade Maia esp. com Rua Cruzateiro Fortaleza  
 Bairro: Parque Renato Maia - Guanabara - São Paulo  
 Quadra: 7

Lotar/Insc. Cad.:  
 8 - 084.03.14.0574.00.000.6  
 9 - 084.03.14.0574.00.000.7  
 10 - 084.03.14.0574.00.000.8  
 11 - 084.03.14.0574.00.000.9  
 12 - 084.03.14.0574.00.000.5

Cat. Uso: S.2 - Prestação de Serviço  
 Proprietário: Porto Seguro Cia de Seguros Gerais  
 Escala: 1:200

**Declarações**  
 Declaro que o projeto apresentado aqui pertence ao meu nome e que sou o proprietário legítimo do direito de propriedade do terreno e do imóvel.  
 Ass.: [Assinatura] [Assinatura]  
 Nome: [Nome] [Nome]  
 CPF: [CPF] [CPF]  
 Art. 11.1.82

**Resumo do Levantamento**

TÉRREO:	1.380,00
INFERIOR - VESTIBULO:	32,56
INFERIOR - ESTACIONAMENTO:	736,68
INFERIOR - BARRILETE:	32,56
INFERIOR - COBERTURA:	589,06
BARRILETE:	541,20
TOTAL:	1.928,01
LIVRE:	1.387,38 ( 69,7%)

**Declarações**  
 Declaro que o projeto apresentado aqui pertence ao meu nome e que sou o proprietário legítimo do direito de propriedade do terreno e do imóvel.  
 Ass.: [Assinatura] [Assinatura]  
 Nome: [Nome] [Nome]  
 CPF: [CPF] [CPF]  
 Art. 11.1.82

**DECLARAÇÃO DE CUMPRIMENTO DE OBRAS**  
 DE ACORDO COM O ART. 11.1.82 DO DECRETO ESTADUAL 13.477/78  
 PROJETO DE REGULARIZAÇÃO DE OBRAS  
 (Cadastrado em 08/03/05 - RUA: RUA Nº 250-52)  
 FOLHA Nº 02 DE 02  
 BARRILETE  
 Escala: 1:100  
 Eng.º Elaine Cristina Fortuna  
 Inscrição Profissional: 13545-28  
 Cad. Func. 13545-28

359 REGULAMENTO DE OBRAS  
 AUTORIZADO  
 13/10/05