

02/02

CORTE E FACHADAS 2009 - 0.314.228-3

ASSINTO : REFORMA SEM AUMENTO DE AREA DE UM EDIFÍCIO DE ESCRITÓRIOS E REGULARIZAÇÃO PELA LEI 8392/76 E LEI 12.349/97

LOCAL : ZONA : ZEPEC (SE ZCPB/05) - DISTRITO DE USU - NR1 - ANEXO 3

PROPRIETÁRIO : LARGO DA MISERICORDIA 24-30

CONTRATANTE : CENTRO - SE

CONTRATADA : PORTO SEGURO CIA DE SEGUROS GERARS

ESCALA : 1:100

P.L.A. DE ESTATUO : 2009-03-14-228-3

DECLARAMOS QUE A APROVAÇÃO DO PROJETO NÃO IMPLICA NENHUM TIPO DE RESPONSABILIDADE DO ARQUITETO QUANTO AO PROJETO.

ALB LUV

PROPRIETÁRIO

ARQUITETO

RESP. TÉCNICA : LUIZ RENATO NUNTA DE SOUZA CREA 08070465

RESP. FÍSICA : LUIZ RENATO NUNTA DE SOUZA CREA 08070465

VER FOLHA 01

PREFEITURA DO MUNICÍPIO DE SÃO PAULO
SECRETARIA MUNICIPAL DE HABITABILIDADE, URBANISMO E PLANEJAMENTO

PROJETO DE ARQUITETURA
ALVARÁ DE EXECUÇÃO
N.º 116.770/09
DATA: 24/03/2009
VALIAÇÃO: R\$ 12.349,97
CLASSIFICAÇÃO: E
CATEGORIA: E

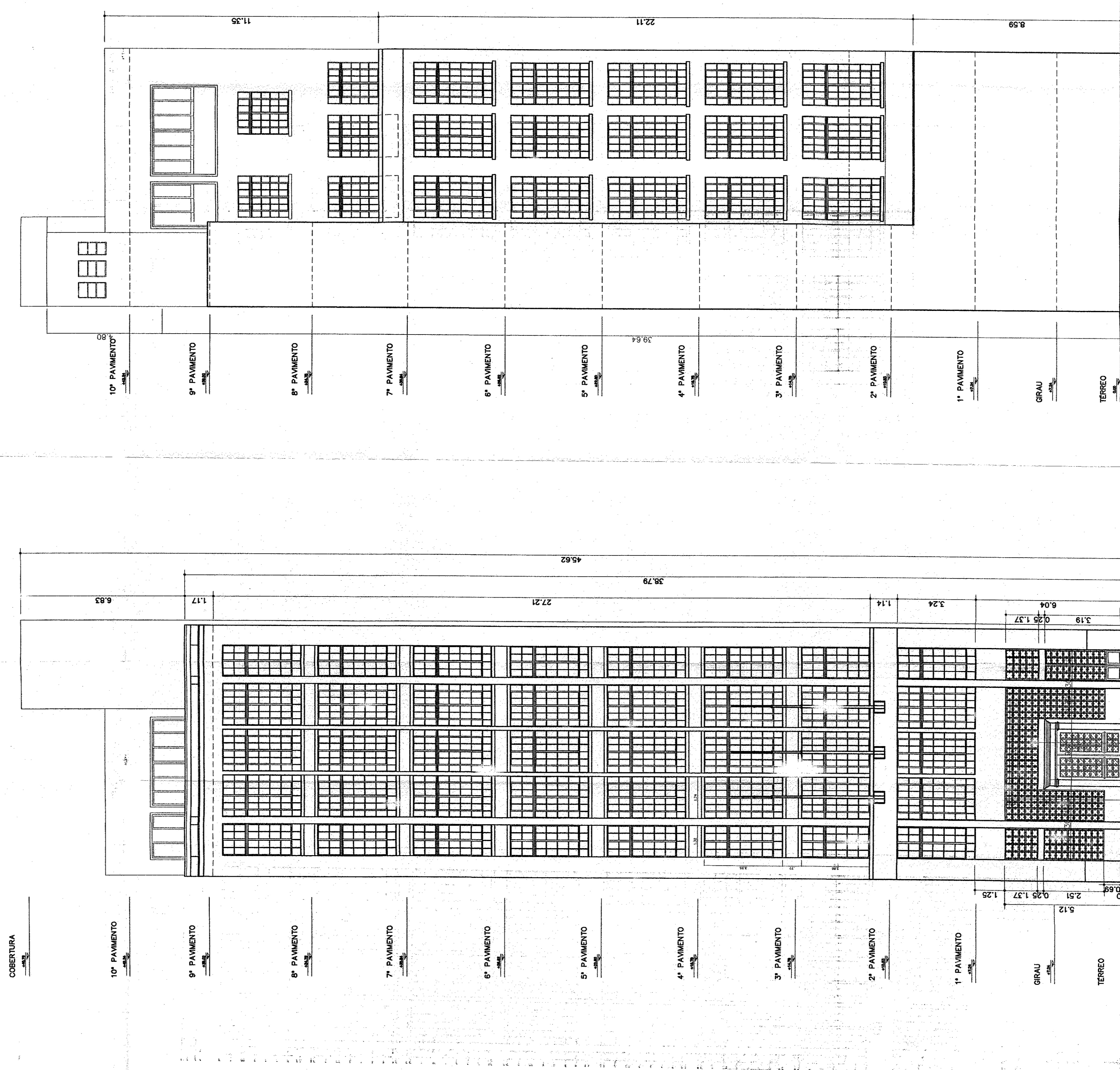
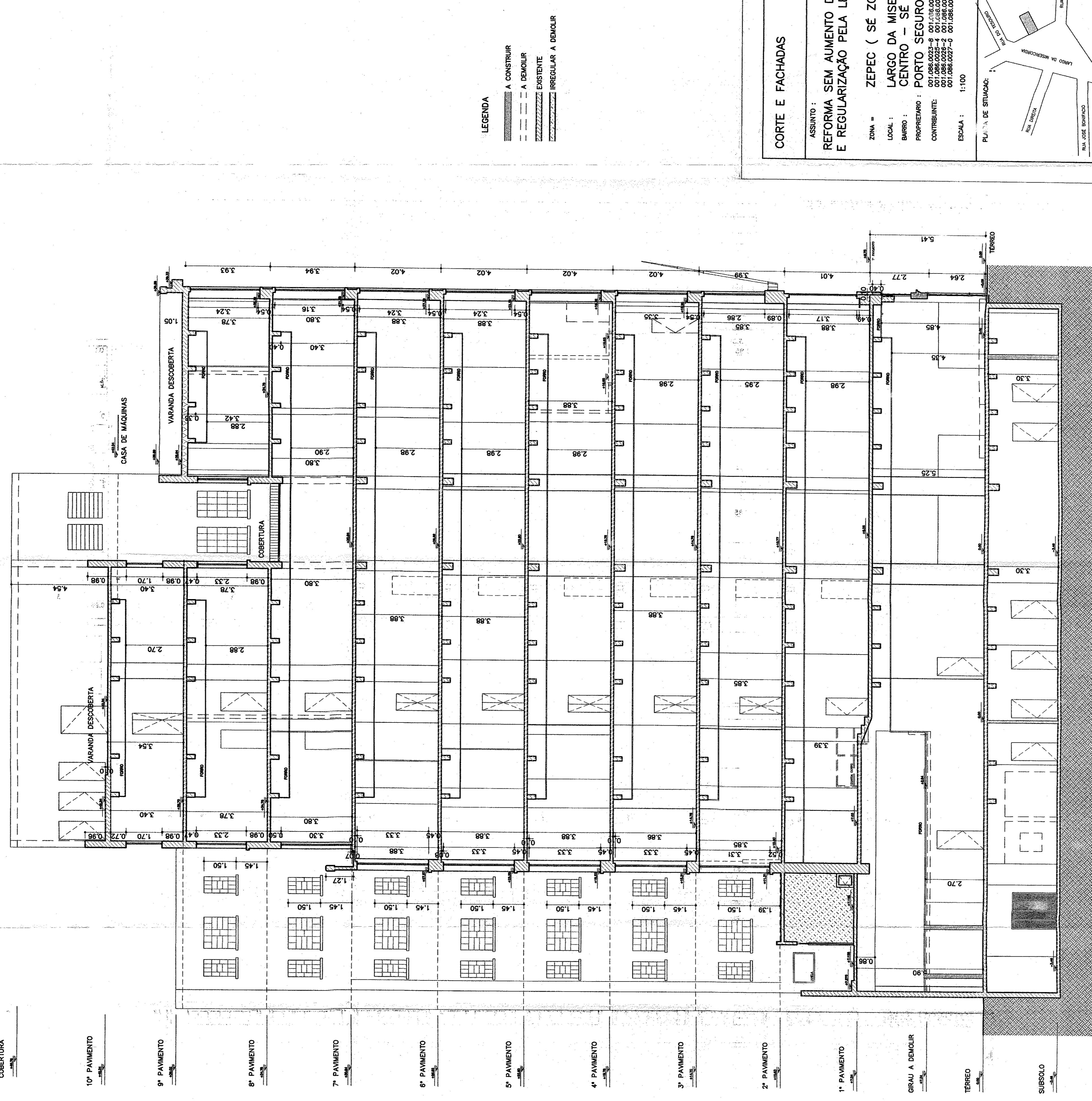

LEGENDA

A CONSTRUIR

A DEMOLIR

EXISTENTE

REGULAR A DIMENSÃO

Created with pdfFactory trial version www.pdffactory.com